

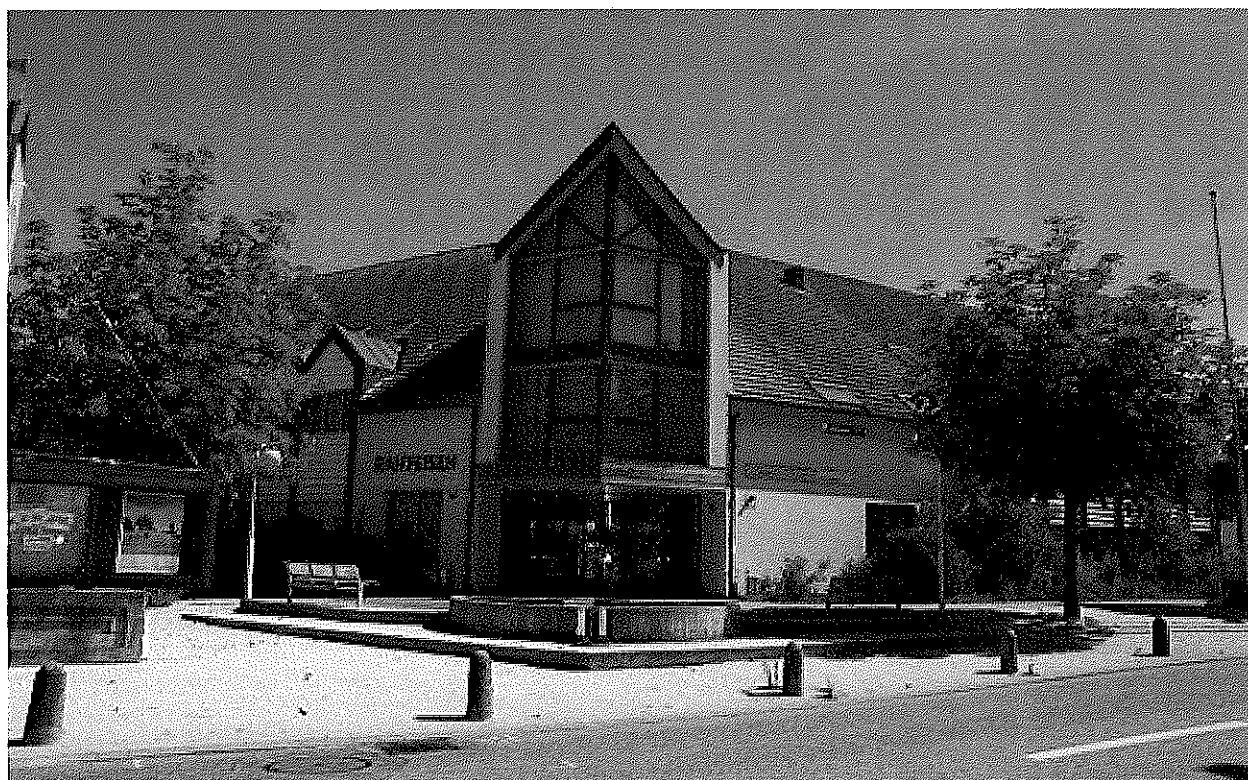

Einwohnergemeinde Subingen



# Rechnung 2014

**Ordentliche Gemeindeversammlung (Rechnungsgemeinde)**

Montag, 22. Juni 2015, 19.00 Uhr  
im Waldhaus, Subingen

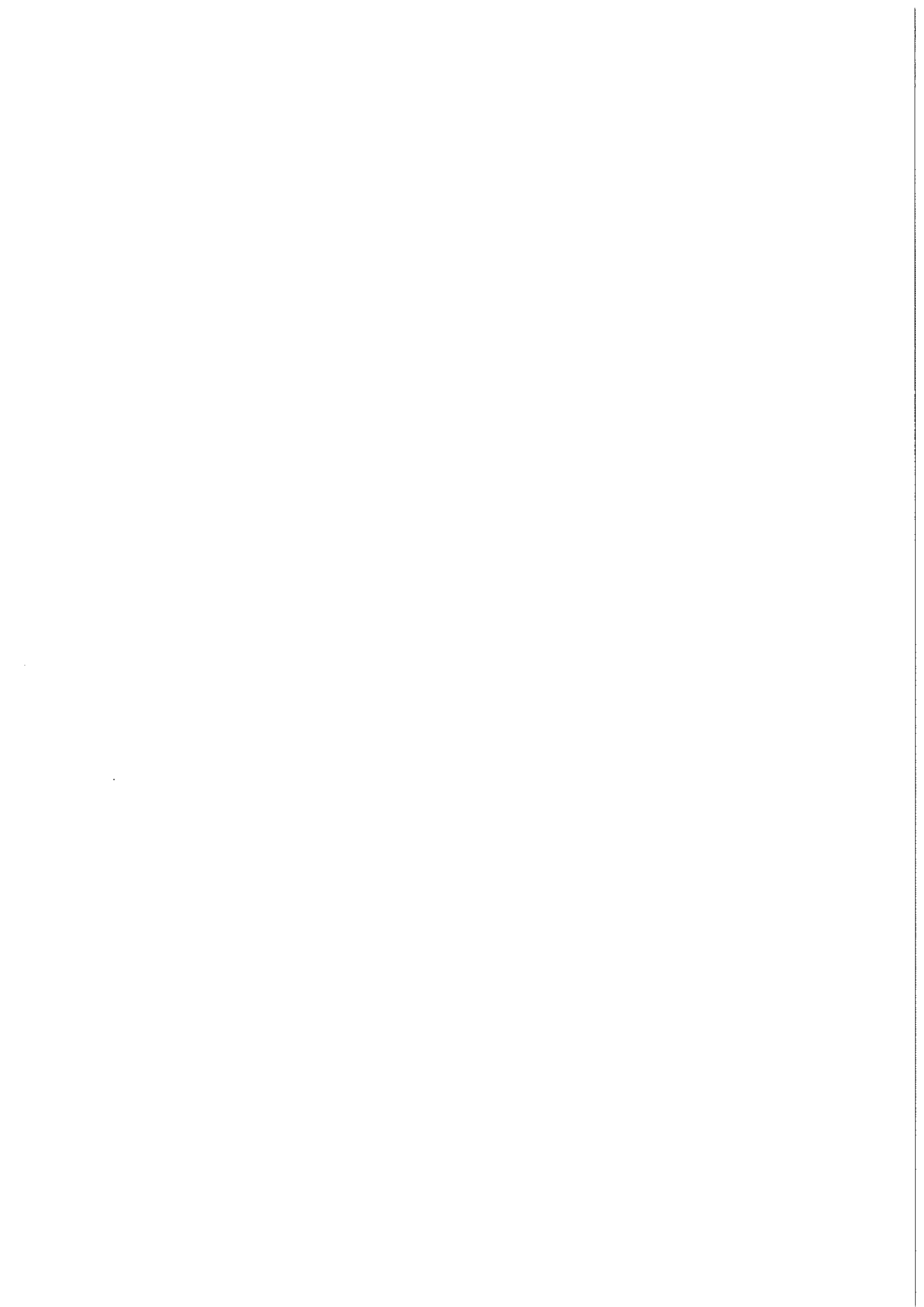

# GEMEINDEVERSAMMLUNG (Rechnungsgemeinde)

Montag, 22. Juni 2015, 19.00 Uhr im Waldhaus der Bürgergemeinde Subingen

**Verabschiedung von Frau Margrit Flühmann nach 16 Jahren Schuldienst in Subingen**  
**Verabschiedung von Herrn Christof Stäuble nach 37 Jahren Schuldienst in Subingen**

---

## Traktanden

1. Begrüssung und Wahl der Stimmenzähler/Stimmenzählerinnen
2. Protokoll der Gemeindeversammlung vom 1. Dezember 2014
3. Kenntnissnahme der Ausfinanzierung des Fehlbetrages der Pensionskasse Solothurn aus dem Anschlussvertrag
4. Genehmigung diverser Abrechnungen
  - a) Abrechnung Teilabbruch und Neuaufbau Kindergarten Hoger
  - b) Abrechnung Sanierung Derendingenstrasse, 1. + 2. Etappe
5. Genehmigung der Jahresrechnung 2014
  - a) Laufende Rechnung mit einem Ertragsüberschuss von CHF 8'899.33
  - b) Der Ertragsüberschuss wird als Einlage ins Eigenkapital verbucht.
  - c) Investitionsrechnung mit Nettoinvestitionen von CHF 335'623.75
  - d) Wasserversorgung (Spezialfinanzierung) mit einem Aufwandüberschuss von CHF 26'219.37  
Der Aufwandüberschuss wird dem Eigenkapital entnommen.
  - e) Abwasserbeseitigung (Spezialfinanzierung) mit einem Ertragsüberschuss von CHF 40'379.72  
Der Ertragsüberschuss wird als Einlage in das Eigenkapital verbucht.
  - f) Abfallbeseitigung (Spezialfinanzierung) mit einem Ertragsüberschuss von CHF 8'380.95  
Der Ertragsüberschuss wird als Einlage in das Eigenkapital verbucht.
  - g) Bestandesrechnung mit Aktiven und Passiven von je CHF 14'754'138.87
6. Mitteilungen und Verschiedenes

Im Anschluss an die Versammlung sind die Anwesenden von der Gemeinde zu einer Wurst vom Grill und einem Schlummertrunk eingeladen.

Die Anträge des Gemeinderates können auf der Gemeindeverwaltung und im Internet ([www.subingen.ch](http://www.subingen.ch)) bis zum Versammlungstag eingesehen werden.

**Der Gemeinderat**

**BERICHT DER REVISIONSSTELLE**

An die Gemeindeversammlung der Einwohnergemeinde Subingen

**Bericht der Revisionsstelle zur Jahresrechnung**

Als Revisionsstelle haben wir die beiliegende Jahresrechnung der Einwohnergemeinde Subingen, bestehend aus Bestandesrechnung und Verwaltungsrechnung (Laufende Rechnung und Investitionsrechnung) und Anhang für das am 31. Dezember 2014 abgeschlossene Rechnungsjahr geprüft.

**Verantwortung des Gemeinderates**

Der Gemeinderat ist für die Aufstellung der Jahresrechnung in Übereinstimmung mit den gesetzlichen Vorschriften verantwortlich. Diese Verantwortung beinhaltet die Ausgestaltung, Implementierung und Aufrechterhaltung eines internen Kontrollsystems mit Bezug auf die Aufstellung einer Jahresrechnung, die frei von wesentlichen falschen Angaben als Folge von Verstössen oder Irrtümern ist. Darüber hinaus ist der Gemeinderat für die Auswahl und die Anwendung sachgemässer Rechnungslegungsmethoden sowie die Vornahme angemessener Schätzungen verantwortlich.

**Verantwortung der Revisionsstelle**

Unsere Verantwortung ist es, aufgrund unserer Prüfung ein Prüfungsurteil über die Jahresrechnung abzugeben. Wir haben unsere Prüfung in Übereinstimmung mit den gesetzlichen Vorschriften vorgenommen. Danach haben wir die Prüfung so zu planen und durchzuführen, dass wir hinreichende Sicherheit gewinnen, ob die Jahresrechnung frei von wesentlichen falschen Angaben ist.

Eine Prüfung beinhaltet die Durchführung von Prüfungshandlungen zur Erlangung von Prüfungsnachweisen für die in der Jahresrechnung enthaltenen Wertansätze und sonstigen Angaben. Die Auswahl der Prüfungshandlungen liegt im pflichtgemässen Ermessen des Prüfers. Dies schliesst eine Beurteilung der Risiken wesentlicher falscher Angaben in der Jahresrechnung als Folge von Verstössen oder Irrtümern ein. Bei der Beurteilung dieser Risiken berücksichtigt der Prüfer das interne Kontrollsystem, soweit es für die Aufstellung der Jahresrechnung von Bedeutung ist, um die den Umständen entsprechenden Prüfungshandlungen festzulegen, nicht aber um ein Prüfungsurteil über die Existenz und Wirksamkeit des internen Kontrollsystems abzugeben. Die Prüfung umfasst zudem die Beurteilung der Angemessenheit der angewandten Rechnungslegungsmethoden, die Plausibilität der vorgenommenen Schätzungen sowie eine Würdigung der Gesamtdarstellung der Jahresrechnung. Wir sind der Auffassung, dass die von uns erlangten Prüfungsnachweise eine ausreichende und angemessene Grundlage für unser Prüfungsurteil bilden.

**Prüfungsurteil**

Nach unserer Beurteilung entspricht die Jahresrechnung für das am 31. Dezember 2014 abgeschlossene Rechnungsjahr den gesetzlichen Vorschriften.

**Berichterstattung aufgrund weiterer gesetzlicher Vorschriften**

Wir bestätigen, dass wir die gesetzlichen Bestimmungen über die fachliche Befähigung und die Unabhängigkeit erfüllen und keine mit unserer Unabhängigkeit nicht vereinbare Sachverhalte vorliegen.

Wir empfehlen, die vorliegende Jahresrechnung mit Aktiven und Passiven von CHF 14'754'138.87 und einem Ertragsüberschuss von CHF 8'899.33 zu genehmigen.

Solothurn, 20. Mai 2015

BDO AG

  
Michael Käsermann

MScBA

  
ppa. Remo RüfenachtTreuhand mit  
eidg. Fachausweis

# Rechnung für das Jahr 2014

---

## Antrag des Gemeinderates

Der Gemeinderat der Einwohnergemeinde Subingen beantragt der Gemeindeversammlung, die Laufende Rechnung, die Investitionsrechnung und die Bestandesrechnung für das Jahr 2014 zu genehmigen und dem nachfolgenden Beschluss zuzustimmen.

Subingen, 28. Mai 2015

## Im Namen des Gemeinderates

Der Gemeindepräsident:    Die Gemeindeschreiberin:

Hans Ruedi Ingold

Vreni Zimmermann

# Beschluss

---

Die Gemeindeversammlung der Einwohnergemeinde Subingen **genehmigt** die vorliegende Gesamtrechnung 2014, gestützt auf § 56, Abs. b, des Gemeindegesetzes:

- a) Laufende Rechnung mit einem Ertragsüberschuss von CHF 8'899.33.
- b) Der Ertragsüberschuss von CHF 8'899.33 wird als Einlage ins Eigenkapital verbucht.
- c) Investitionsrechnung mit Nettoinvestitionen von CHF 335'623.75.
- d) Wasserversorgung (Spezialfinanzierung) mit einem Aufwandüberschuss von CHF 26'219.37.  
Der Aufwandüberschuss wird dem Eigenkapital entnommen.
- e) Abwasserbeseitigung (Spezialfinanzierung) mit einem Ertragsüberschuss von CHF 40'379.72.  
Der Ertragsüberschuss wird als Einlage in das Eigenkapital verbucht.
- f) Abfallbeseitigung (Spezialfinanzierung) mit einem Ertragsüberschuss von CHF 8'380.95.  
Der Ertragsüberschuss wird als Einlage in das Eigenkapital verbucht.
- g) Bestandesrechnung mit Aktiven und Passiven von je CHF 14'754'138.87.

Subingen, 22. Juni 2015

## Im Namen der Gemeindeversammlung

Der Gemeindepräsident: Die Gemeindeschreiberin:

Hans Ruedi Ingold

Vreni Zimmermann

# Artengliederung Aufwand

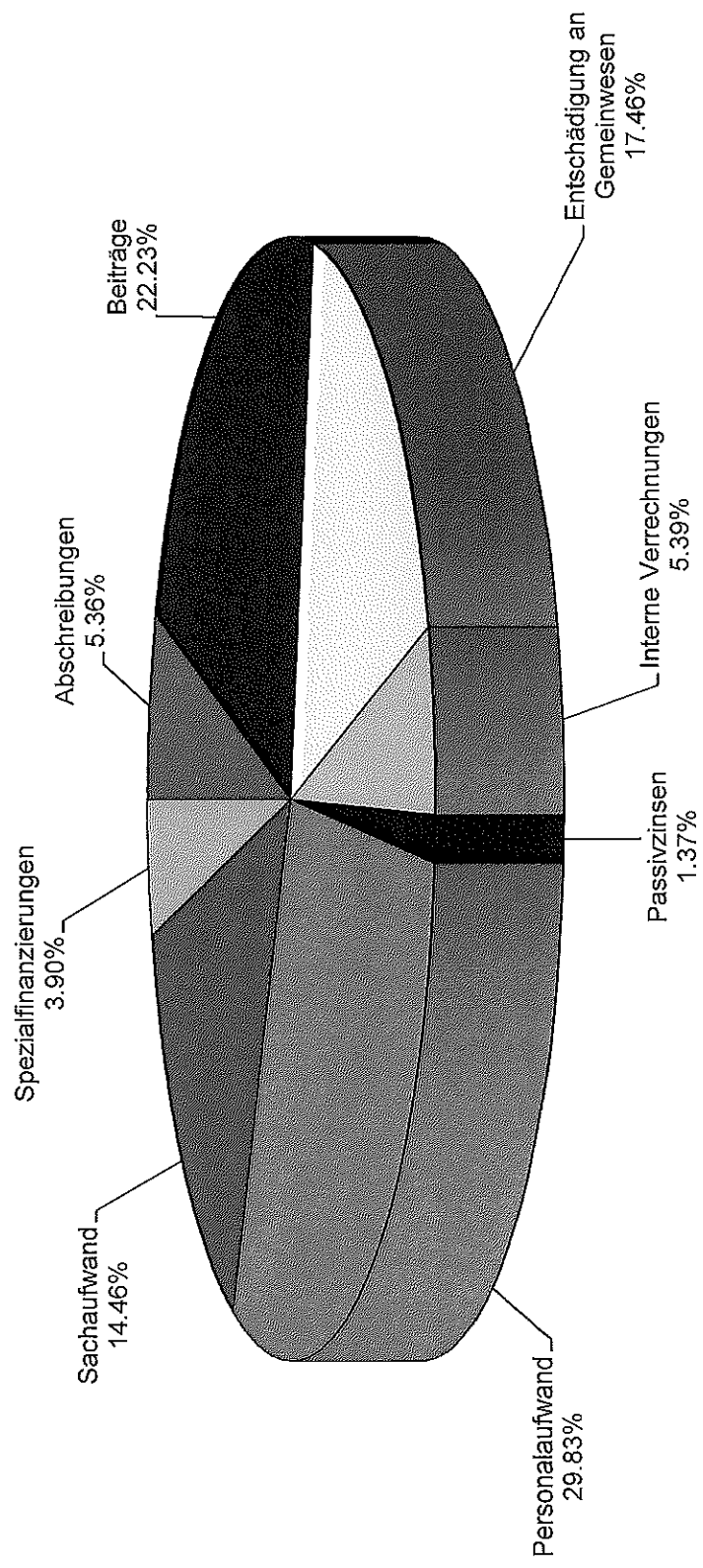

# Artengliederung Ertrag

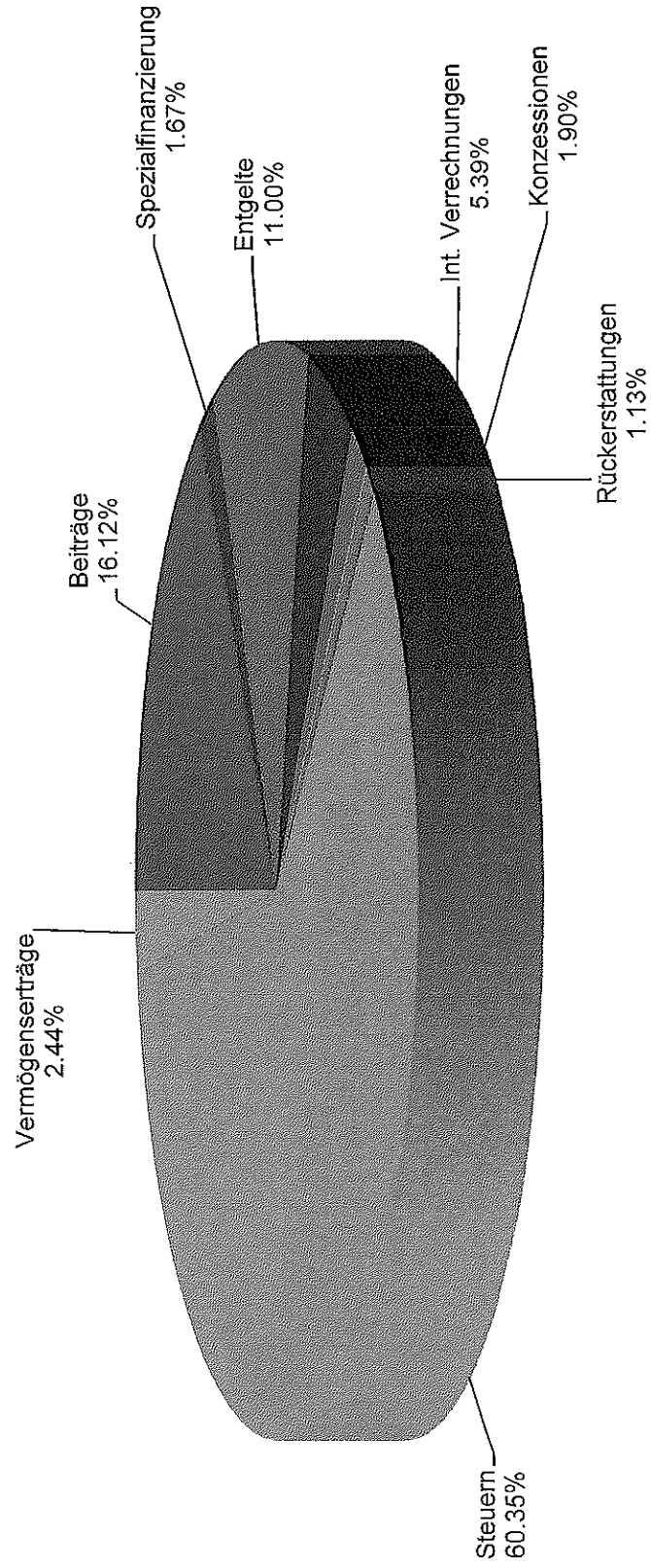



## Durchschnittlicher Steuereingang pro Kopf der Bevölkerung (nat. Personen)

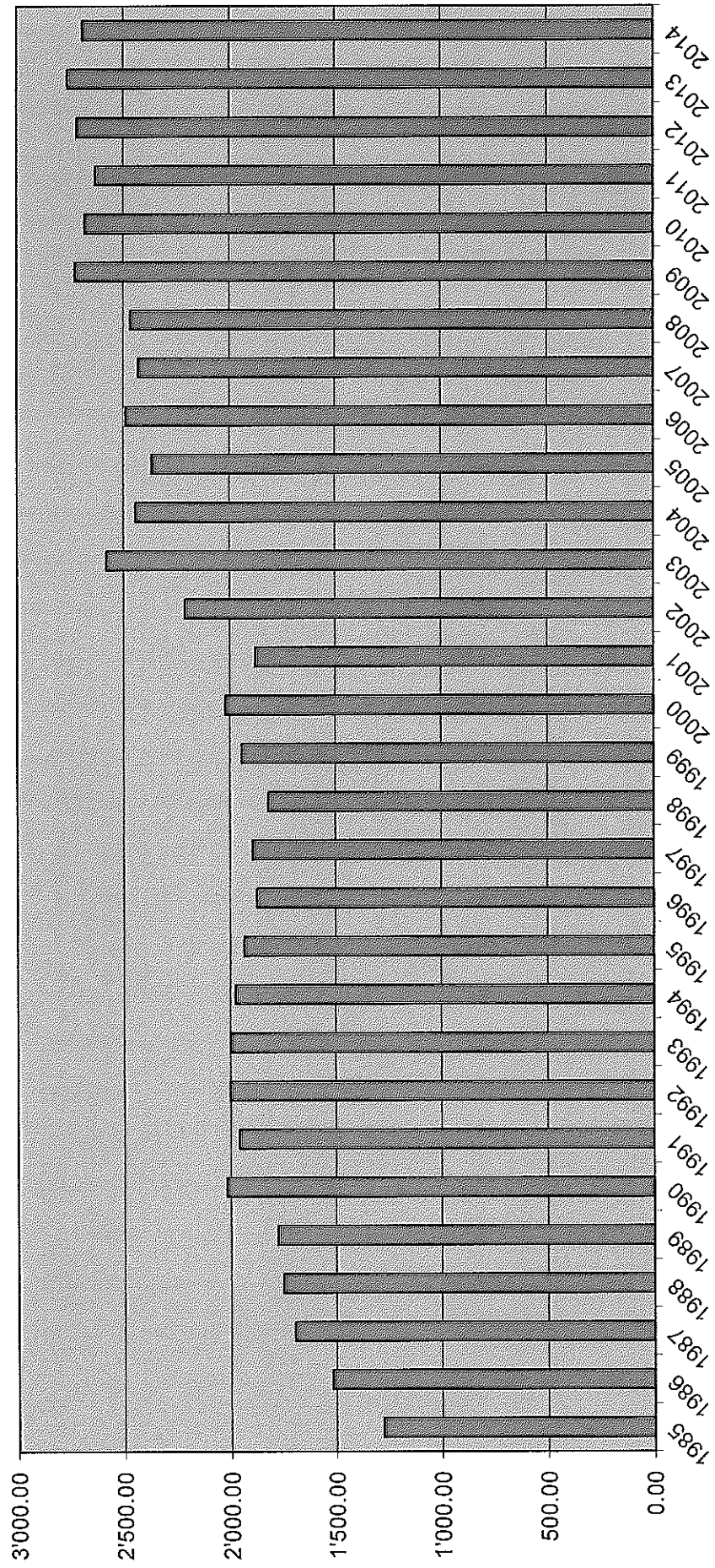

## Nettoschuld pro Kopf der Bevölkerung

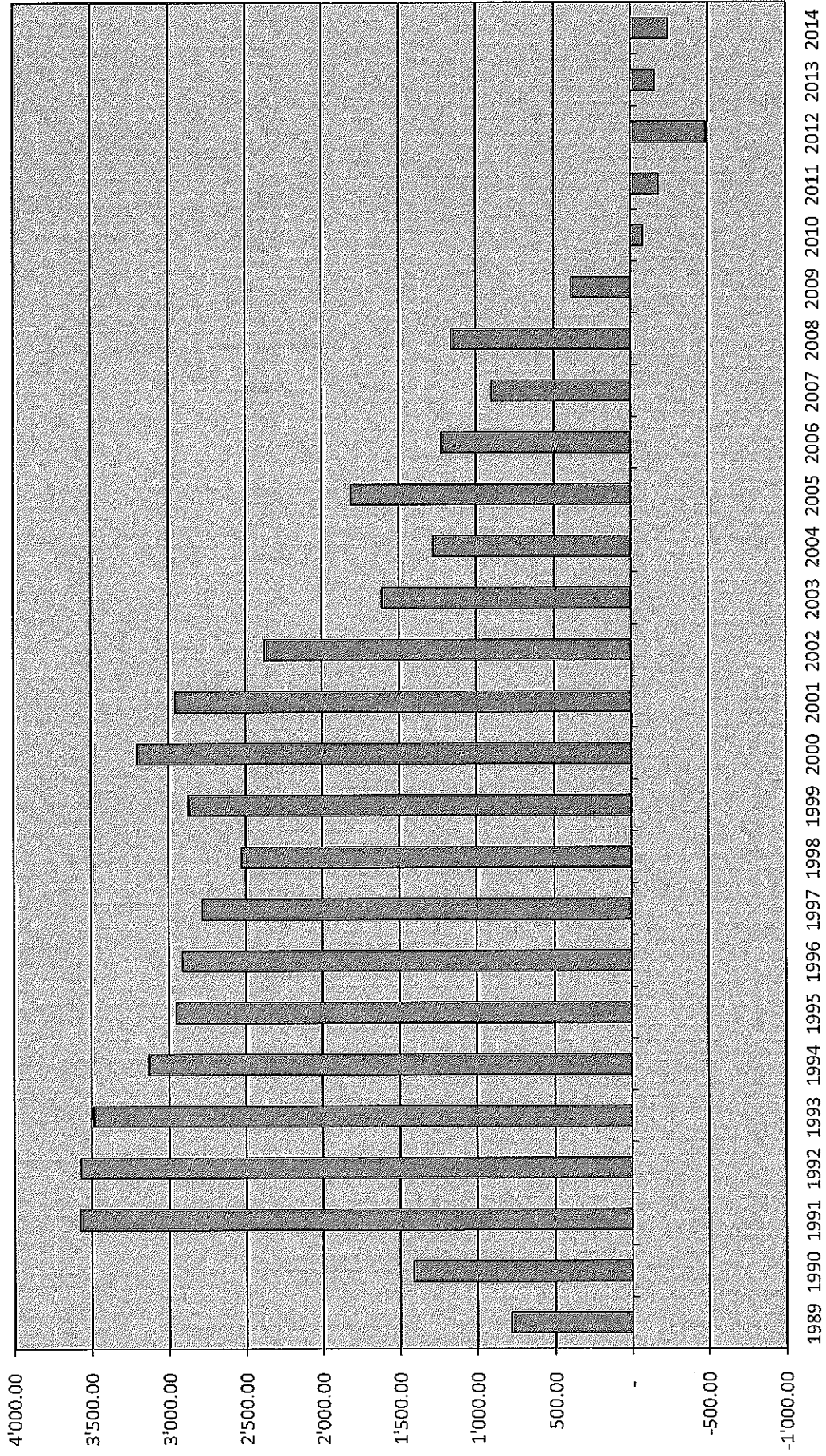

## Nachtragskredite Rechnung 2014

Konto	Bezeichnung	RG 2014	VA 2014	Abweichung	Begründung
		Fr.	Fr.	Fr.	
011.310.02	Gemeinde-Informationsblatt	19'069.20	13'000.00	6'069.20	Aufwendungen für 3 Subinger-Broschüren
020.301.00	Besoldung hauptamtliches Personal	516'059.95	512'200.00	3'859.95	Befristete Anstellung Aushilfskraft (GR-Beschluss)
020.311.01	EDV-Ausstattung	22'779.15	13'000.00	9'779.15	Kauf I-Pad Gemeinderat (GR-Beschluss)
020.395.00	Sozialleistungen	118'024.95	107'680.00	10'344.95	Weniger Kinderzulagen, höhere Lohnkosten, Personalmutationen
028.304.00	Personalsorgebeiträge	470'573.95	464'700.00	5'873.95	Höhere Lohnkosten, Personalmutationen
160.352.00	Beitrag Zivilschutzorganisation Wa-Ost	49'885.95	45'170.00	4'715.95	Höhere Ausgaben Zivilschutzorganisation Wasseramt-Ost
200.302.00	Besoldung Kindergärtnerinnen	380'882.45	358'000.00	22'882.45	Mehr Sonderpädagogik- und Deutschsuzatz-Lektionen
218.301.00	Besoldung Hauswart und Reinigungspersonal	164'258.50	121'900.00	42'358.50	Stellvertretung für Urlaub und Krankheit, mehr Reinigungsstunden
218.301.03	Kinderzulagen	7'350.00	0.00	7'350.00	Neuausrichtung von Kinderzulagen an Hauswart und Raumpflegerin
220.364.00	Schulgelder, Sonderschulkosten	467'299.25	461'000.00	6'299.25	Zusätzliche Sonderschulkosten, Neueintritt
305.301.00	Besoldungen Hauswart und Reinigungspersonal	79'250.80	71'300.00	7'950.80	Überzeitentschädigung und Einarbeitungszeit Hauswart
305.314.00	Baulicher Unterhalt	40'429.50	26'000.00	14'429.50	Ersatz Schaukelringe teurer als budgetiert
460.366.00	Gemeindebeitrag an Schulzahnpflege	15'916.15	10'000.00	5'916.15	Vermehrte kieferorthopädische Behandlungen notwendig
711.380.00	Einlage SF Rechnungsgleich	40'379.72	13'520.00	26'859.72	Besseres Rechnungsergebnis SF*
711.380.01	Einlage SF Werterhalt Abwasserbeseitigung	303'668.05	87'400.00	216'268.05	Besseres Rechnungsergebnis SF*
721.380.00	Ertragsüberschuss	8'380.95	0.00	8'380.95	Besseres Rechnungsergebnis SF*
740.318.01	Bestattungen	7'937.53	2'000.00	5'937.53	Übernahme Bestattungskosten ausgeschlagener Erbschaften
780.318.02	Betriebskosten Tierkörpersammelstelle Zuchwil	13'234.15	0.00	13'234.15	Neuregelung Konfiskatraum Zuchwil

Konto	Bezeichnung	RG 2014	Budget 2014	Abweichung	Begründung
		Fr.	Fr.	Fr.	
780.318.04	Rückbau Tierkörperbeseitigungsanstalt	15'477.85	0.00	15'477.85	Rückbau Tierkörperbeseitigungsanstalt Subingen nicht budgetiert
Total bewilligte Nachtragskredite					433'988.05

\* Buchungen Rechnungsabschluss Spezialfinanzierungen.

Die Nachtragskredite der Laufenden Rechnung 2014 betragen insgesamt Fr. 433'988.05. Sämtliche Kredite liegen in der Kompetenz des Gemeinderates und werden an der Sitzung vom 28. Mai 2015 genehmigt.

4553 Subingen, 28. April 2015

Der Finanzverwalter:



Roland Kummli

# Ergebnisrechnung

# Ergebnisrechnung 2014

Bezeichnung	Rechnung 2014		Voranschlag 2014		Rechnung 2013	
	Aufwand	Ertrag	Aufwand	Ertrag	Aufwand	Ertrag
<b><u>Laufende Rechnung</u></b>						
Total Aufwand und Ertrag	14'931'974.61	15'170'862.94	15'889'847.00	15'827'143.00	15'554'006.47	16'274'120.94
Aufwandüberschuss	238'888.33			62'704.00	720'114.47	
Ertragsüberschuss						
<b><u>Investitionsrechnung</u></b>						
Total Ausgaben und Einnahmen	556'199.80	220'576.05	3'089'000.00	1'072'500.00	2'807'770.55	1'155'348.50
Nettoinvestitionen		335'623.75		2'016'500.00		1'652'422.05
Nettoinvestitions-Abnahme						
<b><u>Finanzierung</u></b>						
Nettoinvestitionen	335'623.75		2'016'500.00		1'652'422.05	
Nettoinvestitions-Abnahme						
Abschreibungen ordentlich		467'150.00		540'900.00		471'531.00
Abschreibungen zusätzlich						
Abschreibungen Aufl. Vorfinanzierung		200'000.00		650'000.00		647'403.85
Bildung von Vorfinanzierungen		229'989.00				700'000.00
Auflösung von Vorfinanzierungen	200'000.00		650'000.00		647'403.95	
Ertragsüberschuss		8'899.33				20'114.47
Aufwandüberschuss			62'704.00			
Finanzierungsfehlbetrag	370'414.58			1'538'304.00		460'776.88
Finanzierungsüberschuss						
<b><u>Kapitalverwendung</u></b>						
Finanzierungsfehlbetrag			1'538'304.00		460'776.88	
Finanzierungsüberschuss		370'414.58				
Passivierungen	1'117'715.05		2'263'400.00		2'974'283.35	
Aktivierungen		756'199.80				
Abnahme des Eigenkapitals				3'739'000.00		3'455'174.50
Zunahme des Eigenkapitals	8'899.33			62'704.00	20'114.47	

# Laufende Rechnung

Kto.	Bezeichnung	Rechnung 2014		Voranschlag 2014		Rechnung 2013	
		Aufwand	Ertrag	Aufwand	Ertrag	Aufwand	Ertrag
<b>0</b>	<b>ALLGEMEINE VERWALTUNG</b>	<b>2'116'338.73</b>	<b>984'957.95</b>	<b>2'134'176</b>	<b>973'383</b>	<b>2'113'897.04</b>	<b>964'112.75</b>
<b>011</b>	<b>GEMEINDEVERSAMMLUNG</b>	<b>49'294.20</b>		<b>47'660</b>		<b>53'075.70</b>	
300.01	Besoldung Wahlbüro	3'807.50		5'000		7'687.50	
300.02	Sitzungs- und Taggelder	1'480.00		4'000			
310.00	Stimmmaterial, Drucksachen	2'751.60		3'000		5'114.35	
310.01	Druck Voranschlag/Rechnung	1'900.00		2'000		1'800.00	
310.02	Gemeinde-Informationsblatt	19'069.20		13'000		10'642.45	
318.00	Porti für Stimmmaterial	5'188.15		6'000		7'590.80	
318.01	Externe Rechnungsprüfung	12'240.00		11'500		11'340.00	
318.02	Einpacken Stimmmaterial						
319.00	Uebrigcr Sachaufwand	65.60		200		164.20	
365.00	Demokratiebeiträge an Parteien	2'700.00		2'700		8'700.00	
395.00	Sozialleistungen	92.15		260		36.40	
<b>012</b>	<b>GEMEINDERAT, KOMMISSION</b>	<b>196'179.77</b>		<b>202'706</b>		<b>211'221.67</b>	
300.00	Sitzungs- und Taggelder Gemeinderat	27'030.00		27'000		26'050.00	
300.01	Sitzungs- und Taggelder Ausschüsse	4'610.00		5'000		5'260.00	
300.02	Besoldung Gemeindepräsident	82'910.05		82'910		81'504.75	
300.03	Besoldung Vizepräsident	5'000.00		5'000		5'000.00	
300.04	Familienzulage Gemeindepräsident	1'727.40		1'726		1'727.40	
300.05	Kinderzulage Gemeindepräsident	6'000.00		6'000		6'000.00	
310.00	Büromaterial, Fachschriften	1'821.50		1'800		1'410.30	
317.00	Ehrenaussagen, Repräsentationskosten Gemeinderat	15'988.72		16'000		25'363.70	
317.02	Pauschale Spesen Gemeinderat	7'200.00		7'200		7'200.00	
317.04	Uebrige Spesen Gemeinderat	1'238.75		1'500		730.50	
318.00	Porti, Telefongebühren, usw.	1'067.00		1'200		1'008.00	
319.00	Kredit des Gemeinderates	24'839.10		25'000		24'020.27	
319.01	Uebrigcr Sachaufwand	1'483.10		1'500		1'354.70	
319.02	Partnerschaft mit Uruguay			5'000		9'967.50	
352.00	Beitrag Gemeindepräsidentenkonferenz			560			
395.00	Sozialleistungen	15'264.15		15'310		14'624.55	
<b>020</b>	<b>GEMEINDEVERWALTUNG</b>	<b>1'021'946.51</b>	<b>193'514.50</b>	<b>1'019'000</b>	<b>182'070</b>	<b>1'018'717.32</b>	<b>183'455.20</b>
301.00	Besoldung hauptamtliches Personal	516'059.95		512'200		538'570.40	
301.01	Besoldung Lehrlinge	29'217.50		29'220		25'386.70	
301.02	Familienzulagen	9'693.75		9'200		9'999.80	
301.04	Besoldung Dorfweibel und Anzeigerverträgerin	26'000.00		24'000		20'000.00	
301.05	Kinderzulagen	9'850.00		9'600		9'650.00	
301.06	Aushilfen/Schnupperlehrlinge	2'260.00		4'000		2'640.00	
309.00	Uebrigcr Personalaufwand	5'153.95		7'500		4'485.20	
309.01	Weiterbildung Personal	4'004.80		5'000		3'642.50	
310.00	Büromaterial, Drucksachen	23'451.32		25'000		18'770.22	
310.01	Inserate	11'980.05		12'000		11'901.60	
310.02	Fachschriften, Amtsblatt	341.40		700		341.50	
310.03	Reglemente	900.00		1'000		600.00	
311.00	Mobilien und Maschinen	2'743.90		4'500		1'916.60	
311.01	EDV-Ausstattung	22'779.15		13'000		11'889.50	
315.00	Unterhalt Mobiliar, Maschinen	4'822.79		6'000		5'998.15	



Kto.	Bezeichnung	Rechnung 2014		Voranschlag 2014		Rechnung 2013	
		Aufwand	Ertrag	Aufwand	Ertrag	Aufwand	Ertrag
315.01	EDV-Vollwartung	48'600.55		51'000		50'161.70	
317.00	Spesenentschädigungen	1'184.70		1'200		741.10	
318.00	Porti und Telefongebühren	18'686.35		21'000		18'862.50	
318.01	Betriebskosten	18'361.80		16'000		16'499.10	
318.02	Pass- und ID-Gebühren	7'230.00		8'000		6'840.00	
318.03	Sach- und Haftpflicht-Versicherungen	17'933.70		18'000		18'739.55	
318.04	Ausländerkontrolle	9'205.50		9'000		10'825.60	
318.05	Honorare für Beratungen	14'715.15		15'000		8'602.15	
318.06	Reorganisation Verwaltung					1'006.25	
319.00	Verbandsbeiträge	4'335.80		4'200		4'696.70	
319.01	Uebrigter Sachaufwand	4'852.90		6'000		6'688.30	
351.00	Beitrag an Kanton für Steuereinschätzungen	89'556.55		99'000		98'981.15	
395.00	Sozialleistungen	118'024.95		107'680		110'281.05	
431.00	Gebühren und Rückvergütungen Nicht Hoheitlich		2'209.00		2'000		3'108.00
431.01	Pass- und ID-Gebühren Hoheitlich		8'465.00		10'000		7'955.00
431.02	Hoheitliche Gebühren		20'113.50		20'000		21'948.00
434.00	Vergütung Dritter für Buchführung		54'970.00		55'000		57'910.00
435.00	Verkauf Büromaterial, Fotokopien usw.		843.20		1'000		1'138.10
436.00	Rückerstattung Betriebskosten		6'057.00		4'000		2'645.90
436.01	Entschädigung Betreuung Verwaltungsgebäude		1'400.00		1'400		1'400.00
436.02	Vergütung an Verträgerkosten Anzeiger		10'352.00		10'400		9'705.00
436.03	Rückerstattung Porti		568.00		500		623.00
436.04	Unfall-Taggeldversicherung						
436.05	Ueberschussbeteiligungen		4'627.10				
436.07	Co2-Rückverteilung		2'032.20		710		710.65
439.00	Verschiedene Erträge		5'570.00		500		318.65
451.00	Entschädigung Steuerregisterführung		4'101.20		3'990		4'050.80
452.00	Beitrag der Kirchgemeinden an die Steuerveranlagungskosten		21'136.30		21'400		21'322.10
490.00	Verwaltungskostenbeitrag Wasserversorgung (701.390.01)		16'430.00		16'700		16'490.00
490.01	Verwaltungskostenbeitrag Abwasser (711.390.00)		9'540.00		9'600		9'490.00
490.02	Verwaltungskostenbeitrag Abfallbeseitigung (721.390.01)		10'100.00		9'870		9'640.00
490.03	Verwaltungskostenbeitrag Energie (860.390.00)		15'000.00		15'000		15'000.00
<b>027</b>	<b>BAUVERWALTUNG</b>	<b>29'689.05</b>	<b>27'593.70</b>	<b>36'820</b>	<b>30'000</b>	<b>28'676.30</b>	<b>33'466.05</b>
300.00	Besoldung Baukommission	4'500.00		5'000		4'000.00	
300.01	Anteil Sitzungs- und Taggelder Baukommission	1'420.00		3'000		2'230.00	
310.00	Büromaterial, Drucksachen	954.65		1'000		836.00	
311.00	Anschaffung Bauverwaltung Software						
315.00	Wartungsgebühren BauPro	1'710.00		1'710		1'709.65	
318.00	Porti, Telefongebühren	500.00		600		500.00	
318.02	Honorare, Projektarbeiten	12'018.90		12'000		10'018.10	
318.03	Kant. Behandlungsgebühren			500			
318.04	Juristische Beratungen	7'617.75		10'000		8'560.15	
318.06	Arbeitssicherheit/Gesundheitsschutz am Arbeitsplatz			2'000			
319.00	Uebrigter Sachaufwand	490.00		500		310.00	
395.00	Sozialleistungen	477.75		510		512.40	

Kto.	Bezeichnung	Rechnung 2014		Voranschlag 2014		Rechnung 2013	
		Aufwand	Ertrag	Aufwand	Ertrag	Aufwand	Ertrag
431.00	Baubewilligungsgebühr		23'783.70		25'000		28'822.05
431.01	Rückerstattung Kantonale Behandlungsgebühren				500		
431.02	Rückerstattungen		2'430.00		3'500		3'564.00
439.00	Uebrigter Ertrag		1'380.00		1'000		1'080.00
<b>028</b>	<b>PERSONALKOSTEN</b>	<b>760'636.75</b>	<b>760'636.75</b>	<b>760'400</b>	<b>760'400</b>	<b>742'638.50</b>	<b>742'638.50</b>
303.00	Sozialversicherungsbeiträge	267'899.20		269'600		257'200.35	
304.00	Personalvorsorgebeiträge	470'573.95		464'700		462'080.55	
305.00	Unfall- und Krankentaggeld- Versicherungsbeiträge	20'371.00		24'700		22'082.00	
305.01	Krankentaggeld GAV	1'792.60		1'400		1'275.60	
436.00	Erwerbsausfallentschädigungen						
436.01	Kinderzulagen		85'550.00		78'600		86'750.00
495.00	Verrechnete Sozialleistungen		675'086.75		681'800		655'888.50
<b>090</b>	<b>VERWALTUNGS- LIEGENSCHAFTEN</b>	<b>58'592.45</b>	<b>3'213.00</b>	<b>67'590</b>	<b>913</b>	<b>59'567.55</b>	<b>4'553.00</b>
301.00	Besoldung Verwaltungs- reinigung	10'255.70		11'500		10'210.95	
301.01	Besoldung Reinigung Feuerwehrmagazin	1'104.00		1'500		552.60	
311.00	Anschaffungen Werkhof/ Feuerwehrmagazin			1'000			
312.00	Strom, Wasser Werkhof Feuerwehrmagazin	2'367.40		2'500		2'329.95	
312.01	Heizkosten Werkhof/ Feuerwehrmagazin	9'164.25		9'000		8'887.90	
312.02	Strom, Wasser Verwaltung	2'816.80		3'300		2'896.50	
313.00	Reinigungsmaterial	786.65		1'500		281.55	
314.00	Unterhalt Werkhof/ Feuerwehrmagazin	1'730.85		3'000		2'798.05	
314.01	Unterhalt Verwaltungsgebäude	1'987.25		6'000		4'276.15	
314.02	Nebenkosten Verwaltungsgebäude	25'000.00		24'000		24'000.00	
315.00	Unterhalt Mobilien, Maschinen	1'300.85		2'000		1'274.65	
318.00	SGV Werkhof und Feuerwehrmagazin	1'231.05		1'180		1'174.00	
395.00	Sozialleistungen	847.65		1'110		885.25	
423.00	Pachtzinse		913.00		913		913.00
423.01	Baurechtszins		2'300.00				3'640.00

Kto.	Bezeichnung	Rechnung 2014		Voranschlag 2014		Rechnung 2013	
		Aufwand	Ertrag	Aufwand	Ertrag	Aufwand	Ertrag
<b>1</b>	<b>OEFFENTLICHE SICHERHEIT</b>	<b>157'852.40</b>	<b>138'166.10</b>	<b>164'460</b>	<b>147'700</b>	<b>158'418.55</b>	<b>118'910.50</b>
<b>100</b>	<b>RECHTSWESEN/ ZIVILSTANDSAMT</b>	<b>1'000.00</b>		<b>1'000</b>		<b>1'000.00</b>	
301.00	Besoldung Friedensrichter	1'000.00		1'000		1'000.00	
319.00	Uebriger Sachaufwand						
<b>140</b>	<b>FEUERWEHR</b>	<b>100'327.60</b>	<b>110'232.85</b>	<b>109'220</b>	<b>122'500</b>	<b>103'441.20</b>	<b>117'410.50</b>
300.00	Besoldung Feuerwehrkommission	9'500.00		9'500		9'500.00	
300.01	Sitzungs- und Taggelder	5'220.00		7'000		4'940.00	
301.00	Sold für Uebungen	19'040.00		22'000		21'020.00	
301.01	Entschädigung Materialverwalter	1'500.00		1'500		1'500.00	
301.02	Entschädigung Hilfeleistungen	7'640.00		8'000		5'720.00	
301.03	Lohnausfall-Entschädigungen	6'341.00		6'300		4'554.00	
301.04	Entschädigung Gerätewart Atemschutz	500.00		500		500.00	
309.00	Kurskosten	6'279.10		6'500		2'841.90	
309.01	Aerztliche Untersuchung AS	1'236.00		1'200		1'174.00	
309.02	Fahrer Ausbildung						
310.00	Büromaterial, Drucksachen	795.00		800		1'110.80	
311.00	Geräte und Ausrüstungen	20'847.20		20'000		18'473.75	
313.00	Verbrauchsmaterialien	100.00		600		590.00	
313.01	Treibstoffe	184.45		700		509.55	
315.00	Unterhalt Geräte und Fahrzeuge	5'766.45		9'000		8'662.40	
317.00	Spesenentschädigung	443.00		600		546.25	
317.01	Verpflegung Hauptübung	4'167.90		4'000		2'566.95	
318.00	Alarmgebühren, Porti	5'126.65		4'600		4'251.85	
318.01	Versicherungsprämien	3'017.00		3'100		3'011.40	
319.00	Beiträge an Verbände	1'161.70		1'100		1'147.20	
319.01	Uebriger Sachaufwand	442.20		500		406.85	
329.00	Interne Verzinsung TLF					116.00	
331.00	Abschreibung TLF			700		9'299.00	
395.00	Sozialleistungen	1'019.95		1'020		999.30	
430.00	Feuerwehrpflichtersatz		92'822.55		100'000		94'350.05
430.01	Feuerwehrpflichtersatz Fremdarbeiter		11'210.10		13'000		14'048.85
437.00	Feuerwehribussen		360.00		300		680.00
439.00	Uebrige Erträge		4'593.00		5'000		5'235.60
461.00	Subvention SGV		1'247.20		4'200		3'096.00
<b>150</b>	<b>MILITAER</b>	<b>2'864.95</b>		<b>5'800</b>		<b>5'276.35</b>	
314.00	Unterhalt Schiessanlage Möösli, Deitingen	2'864.95		5'800		5'276.35	

Kto.	Bezeichnung	Rechnung 2014		Voranschlag 2014		Rechnung 2013	
		Aufwand	Ertrag	Aufwand	Ertrag	Aufwand	Ertrag
<b>160</b>	<b>ZIVILSCHUTZ</b>	<b>53'659.85</b>	<b>27'933.25</b>	<b>48'440</b>	<b>25'200</b>	<b>48'701.00</b>	<b>1'500.00</b>
314.02	Unterhalt von Schutzanlagen	2'206.65		1'500			
315.00	Unterhaltsmaterial	815.20		1'000			
318.00	Porti, Telefongebühren, usw.	304.20		320		304.20	
318.01	Versicherung SGV	447.85		450		448.20	
352.00	Beitrag Regionale Zivilschutzorganisation Wasseramt-OST	49'885.95		45'170		46'448.60	
381.00	Einlage Ersatzabgaben in Spezialfinanzierung						1'500.00
430.00	Schutzraumersatzabgaben					1'500.00	
481.00	Entnahme Ersatzabgaben		27'933.25		25'200		

Kto.	Bezeichnung	Rechnung 2014		Voranschlag 2014		Rechnung 2013	
		Aufwand	Ertrag	Aufwand	Ertrag	Aufwand	Ertrag
<b>2</b>	<b>BILDUNG</b>	<b>6'212'003.10</b>	<b>2'020'172.55</b>	<b>6'286'415</b>	<b>2'022'740</b>	<b>5'907'264.64</b>	<b>1'968'502.50</b>
<b>200</b>	<b>KINDERGARTEN</b>	<b>478'658.65</b>	<b>209'404.00</b>	<b>465'855</b>	<b>202'800</b>	<b>368'764.27</b>	<b>155'510.00</b>
302.00	Besoldung Kindergärtnerinnen	380'882.45		358'000		279'974.90	
302.01	Besoldung Stellvertretungen	1'732.20		4'300		5'391.90	
302.02	Dienstaltersgeschenke			6'500		2'613.90	
302.03	Kinderzulagen	7'200.00		7'200		7'200.00	
310.00	Verbrauchsmaterial	12'531.50		12'540		10'185.42	
310.01	Bibliothek	990.65		1'000		1'140.20	
311.00	Anschaffung Mobiliar			1'000			
311.01	Geräte und Unterrichtsmaterial	2'478.60		2'520		5'843.50	
312.00	Wasser, Strom	610.80		800		412.60	
315.00	Unterhalt Mobiliar und Geräte	237.40		1'200		618.50	
317.00	Beitrag an Exkursionen	1'375.00		1'425		1'125.00	
318.00	Porti, Telefongebühren	1'429.25		1'500		1'051.75	
319.00	Uebriger Sachaufwand	347.00		500			
395.00	Sozialleistungen	68'843.80		67'370		53'206.60	
436.00	Erwerbsausfallentschädigung						
461.00	Kantonsbeitrag an Besoldungen		209'404.00		202'800		155'510.00
<b>210</b>	<b>PRIMARSCHULE</b>	<b>1'843'908.75</b>	<b>756'586.10</b>	<b>1'889'190</b>	<b>746'900</b>	<b>1'933'794.00</b>	<b>765'567.15</b>
302.00	Besoldung hauptamtliche Lehrkräfte	1'358'050.40		1'371'200		1'404'732.90	
302.01	Besoldung Stellvertretungen	9'123.48		17'600		42'052.66	
302.03	Kinderzulagen	41'400.00		43'200		43'400.00	
302.04	Dienstaltersgeschenke	5'194.45		11'800		1'209.40	
309.00	LehrerInnen-Weiterbildung	14'369.25		16'940		9'284.30	
310.00	Schul- und Werkmaterial	41'831.49		48'000		45'418.33	
310.01	Lehrer- und Schülerbibliothek	5'637.00		6'000		6'577.00	
310.03	Büromaterial PICTS	450.00		500		650.00	
310.04	Kopiermaterial	17'915.48		18'000		18'427.36	
311.00	Anschaffung Mobiliar	12'219.25		12'550		2'497.30	
311.01	Geräte und Unterrichtsmaterial	2'129.75		2'150		5'925.00	
311.02	Anschaffung Turngeräte	11'171.45		11'400		4'923.10	
315.00	Unterhalt Mobiliar, Geräte	2'857.15		5'000		5'088.55	
315.01	Unterhalt Turngeräte	4'624.30		4'000		4'591.80	
317.00	Schulveranstaltungen, Lager, Exkursionen	20'864.05		26'650		24'486.45	
319.00	Uebriger Sachaufwand	471.95		500		460.00	
395.00	Sozialleistungen	295'599.30		293'700		314'069.85	
436.00	Erwerbsausfallentschädigungen		564.95		3'000		
439.00	Uebriger Erträge		250.00				
452.00	Rückerstattungen						
461.00	Kantonsbeitrag an Besoldungen		755'771.15		743'900		765'567.15
<b>215</b>	<b>KREISSCHULEN</b>	<b>2'246'455.00</b>	<b>627'620.10</b>	<b>2'287'200</b>	<b>647'340</b>	<b>2'122'616.00</b>	<b>595'298.25</b>
317.00	Beitrag BSU-Abonnemente						
352.02	Betriebsbeitrag Zweckverband Wasseramt-Ost	2'139'905.00		2'174'650		2'018'810.00	
361.00	Beitrag an Kanton für gymnasialen Unterricht	71'550.00		71'550		63'756.00	
362.00	Beitrag an 10. Schuljahr	35'000.00		41'000		40'050.00	
461.04	Kantonsbeitrag 10. Schuljahr		19'250.00		18'480		13'851.00

Kto.	Bezeichnung	Rechnung 2014		Voranschlag 2014		Rechnung 2013	
		Aufwand	Ertrag	Aufwand	Ertrag	Aufwand	Ertrag
461.05	Kantonsbeitrag an Besoldungskosten ZV Wasseramt-Ost		608'370.10		628'860		581'447.25
<b>216</b>	<b>WERKEN 1</b>	<b>182'343.37</b>	<b>73'535.00</b>	<b>185'020</b>	<b>74'100</b>	<b>184'047.55</b>	<b>75'595.00</b>
302.00	Besoldung Werklehrerinnen	133'480.65		133'500		137'336.80	
302.01	Stellvertretungen	73.20		1'400			
302.02	Kinderzulagen					1'250.00	
302.03	Dienstaltersgeschenk						
310.00	Schulmaterial	13'711.47		13'860		11'622.85	
310.01	Lehrer- und Schülerbibliothek	255.95		400		322.95	
311.00	Anschaffung Mobiliar						
311.01	Geräte und Unterrichtsmaterial	1'563.35		1'400		1'817.15	
315.00	Unterhalt Mobiliar, Geräte	2'633.35		2'800		2'000.10	
319.00	Uebriger Sachaufwand	400.00		500		400.00	
395.00	Sozialleistungen	30'225.40		31'160		29'297.70	
461.00	Kantonsbeitrag an Besoldungen		73'535.00		74'100		75'595.00
<b>217</b>	<b>MUSIKSCHULE</b>	<b>386'852.00</b>	<b>239'789.60</b>	<b>416'330</b>	<b>234'000</b>	<b>381'199.35</b>	<b>230'689.75</b>
302.01	Besoldung nebenamtliche Lehrkräfte	333'261.85		342'900		331'032.40	
302.02	Kinderzulagen	12'000.00		9'600		10'000.00	
309.00	LehrerInnen Weiterbildung	1'100.00		1'400		550.00	
310.00	Schulmaterial	952.75		1'000		900.00	
311.00	Anschaffungen	3'378.30		3'250		1'763.45	
315.00	Unterhalt Mobiliar und Instrumente	1'955.00		5'600		3'442.90	
319.00	Uebriger Sachaufwand	921.35		1'000		540.30	
319.01	Verbandsbeiträge	830.00		900		830.00	
395.00	Sozialleistungen	32'452.75		50'680		32'140.30	
433.00	Elternbeiträge		52'843.50		51'000		52'020.00
436.00	Taggeld-Entschädigungen						
452.00	Schulgelder Anschlussgemeinden		107'518.70		108'000		102'350.20
461.00	Kantonsbeitrag an Besoldungen		79'427.40		75'000		76'319.55
<b>218</b>	<b>SCHULANLAGEN</b>	<b>397'871.75</b>	<b>35'850.80</b>	<b>367'690</b>	<b>35'800</b>	<b>326'693.72</b>	<b>35'833.00</b>
301.00	Besoldungen Hauswart und Reinigungspersonal	164'258.50		121'900			
301.01	Familienzulage	1'950.70		2'480			
301.02	Besoldung Reinigungspersonal					94'927.10	
301.03	Kinderzulagen	7'350.00				4'500.00	
311.00	Mobiliar, Maschinen und Geräte	22'969.30		23'200		4'796.85	
312.00	Wasser	918.00		1'100		864.00	
312.01	Strom	31'837.15		35'000		32'462.10	
312.02	Heizmaterialien	68'563.30		67'000		56'641.10	
313.00	Reinigungsmaterialien	9'601.85		10'000		6'405.30	
314.00	Baulicher Unterhalt Schulhaus I	492.20		3'000		8'139.65	
314.01	Baulicher Unterhalt Schulhaus II	36'130.55		40'000		57'895.67	
314.02	Baulicher Unterhalt Kindergarten	924.20		3'000		3'767.65	
314.03	Baulicher Unterhalt Turnhalle	1'783.50		3'000		571.50	
314.04	Unterhalt Plätze und Anlagen	6'851.30		7'000		6'924.70	
314.05	Videoüberwachung Schulhaus und Pausenplatz						

Kto.	Bezeichnung	Rechnung 2014		Voranschlag 2014		Rechnung 2013	
		Aufwand	Ertrag	Aufwand	Ertrag	Aufwand	Ertrag
315.00	Unterhalt Mobiliar, Maschinen und Geräte	5'805.95		7'500		6'106.75	
318.00	Porti, Telefon- und TV-Gebühren	4'893.95		5'500		4'377.45	
318.01	Sachversicherungen Schulhäuser	6'216.10		6'200		6'040.30	
319.00	Uebriger Sachaufwand	179.45		500		131.00	
390.00	Verrechneter Aufwand Werkhof (620.490.00)	10'000.00		10'000		10'000.00	
395.00	Sozialleistungen	17'145.75		21'310	800	22'142.60	833.00
434.02	Benützungsgebühren Schulanlagen		850.80				
436.00	Erwerbsausfallentschädigung						
439.00	Uebriger Ertrag				35'000		35'000.00
490.00	Interne Verrechnungen Kleinhallenbad (341.390.00)		35'000.00				
<b>219</b>	<b>SCHULVERWALTUNG</b>	<b>202'614.33</b>	<b>72'955.70</b>	<b>204'130</b>	<b>72'800</b>	<b>178'652.75</b>	<b>72'825.00</b>
301.02	Schulverwaltung/Schulleitung	117'193.15		117'200		104'795.80	
309.00	Weiterbildung Schulleitung	1'970.00		2'000		1'397.00	
310.00	Büromaterial, Drucksachen	443.25		500		522.10	
310.01	Inserate	485.40		500		500.45	
310.02	Fachschriften	56.00		200		335.00	
310.03	Broschüre Schule Subingen	2'274.45		2'800		2'433.75	
311.00	Anschaffung Mobilien Maschinen und Geräte						
311.01	Anschaffung EDV-Ausstattung	7'146.50		7'250			
315.00	Technischer Unterhalt ICT-Konzept	14'853.38		13'460		11'781.60	
315.01	Support ICT-Konzept	24'513.45		25'000		24'320.45	
317.01	Beitrag BSU-Abonnemente	5'086.60		6'000		6'254.25	
318.00	Porti, Telefongebühren, usw.	486.80		500		463.10	
318.01	Schülerunfallversicherung	300.00		300		300.00	
318.02	Schulsozialarbeit Primarschule						
319.00	Uebriger Sachaufwand	132.50		500		433.60	
319.02	Kredit Schulleitung	2'560.55		2'500		1'326.15	
365.01	Volkshochschule Region Solothurn	3'000.00		3'000		3'000.00	
395.00	Sozialleistungen	22'112.30		22'420		20'789.50	
461.01	Kantonsbeitrag an Schulleitung		72'955.70		72'800		72'825.00
<b>220</b>	<b>SONDERSCHULEN</b>	<b>467'299.25</b>	<b>4'431.25</b>	<b>461'000</b>	<b>9'000</b>	<b>401'497.00</b>	<b>37'184.35</b>
364.00	Schulgelder, Sonderschul-kosten	467'299.25		461'000		401'497.00	
461.00	Kantonsbeitrüg Sonderpädagogik		4'431.25		9'000		37'184.35
<b>230</b>	<b>BERUFSBILDUNG</b>	<b>6'000.00</b>		<b>10'000</b>		<b>10'000.00</b>	
366.00	Stipendien	6'000.00		10'000		10'000.00	

Kto.	Bezeichnung	Rechnung 2014		Voranschlag 2014		Rechnung 2013	
		Aufwand	Ertrag	Aufwand	Ertrag	Aufwand	Ertrag
<b>3</b>	<b>KULTUR UND FREIZEIT</b>	<b>463'630.70</b>	<b>170'717.05</b>	<b>462'160</b>	<b>135'400</b>	<b>447'128.60</b>	<b>158'044.40</b>
<b>300</b>	<b>KULTURFOERDERUNG</b>	<b>94'122.70</b>	<b>6'070.15</b>	<b>97'100</b>	<b>6'200</b>	<b>100'126.95</b>	<b>6'321.60</b>
300.00	Besoldung Kultur- und Sportkommission	5'000.00		5'000		5'000.00	
300.01	Sitzungs- und Taggelder	7'040.00		7'000		7'000.00	
310.00	Inserate	2'969.20		3'000		2'930.75	
310.01	Dorfchronik						
311.00	Anschaffung Beflagungsfahnen	4'676.90		6'000		10'764.80	
316.00	Kulissenmiete	1'500.00		1'500		500.00	
318.00	Porti, Telefongebühren, usw.	300.00		300		300.00	
318.01	Bundes- und Jungbürgerfeier	12'794.95		11'000		11'126.20	
318.04	Kulturförderung allgemein	5'475.50		7'000		7'236.45	
318.05	Weihnachtsmarkt	4'563.15		4'000		3'503.95	
319.00	Uebriger Sachaufwand	410.00		1'000		937.10	
319.01	Malkilbi	12'107.60		13'000		13'274.10	
362.00	Beitrag an Heimatmuseum Wasseramt	500.00		500		500.00	
362.01	Beitrag an Neues Städtebundtheater, Solothurn	15'298.00		15'298		14'713.00	
362.02	Beitrag an Zentralbibliothek Solothurn	14'653.00		15'452		15'452.00	
362.04	Beitrag Solothurner Filmtage	1'197.60		1'220		1'182.60	
365.00	Beitrag Musikgesellschaft	5'000.00		5'000		5'000.00	
365.03	Beitrag Solothurn Tourismus	150.00		150		150.00	
395.00	Sozialleistungen	486.80		680		556.00	
434.01	Kollekten/Eintrittsgebühren		1'344.05				1'617.65
434.02	Standgebühren Dorfmarkt		1'200.00				1'200.00
434.03	Standgebühren Weihnachtsmarkt		3'526.10				3'503.95
<b>305</b>	<b>MEHRZWECKHALLE</b>	<b>230'270.60</b>	<b>110'999.45</b>	<b>212'960</b>	<b>104'200</b>	<b>213'054.80</b>	<b>123'395.55</b>
301.00	Besoldungen Hauswart und Reinigungspersonal	79'250.80		71'300		80'697.45	
301.01	Familienzulagen	1'439.25		1'440		3'454.20	
301.03	Besoldung Reinigungspersonal					22'593.90	
311.00	Anschaffungen	2'000.00		5'000			
311.01	Anschaffung Turngeräte	993.20		3'000		1'460.45	
312.00	Strom, Wasser	32'351.05		33'000		33'527.85	
312.01	Heizmaterial	9'862.20		10'000		7'283.70	
313.00	Reinigungsmaterial	6'067.40		5'000		5'002.55	
314.00	Baulicher Unterhalt	40'429.50		26'000		10'990.15	
314.01	Unterhalt Beleuchtung	2'649.65		3'000		3'088.70	
314.02	Unterhalt Aussenanlagen	1'845.60		5'000		4'890.25	
315.00	Unterhalt Mobilien, Maschinen und Einrichtungen	16'086.10		16'000		15'735.80	
318.00	Telefongebühren	2'723.95		2'000		2'902.05	
318.01	Sachversicherungen	4'718.00		4'800		4'722.50	
395.00	Sozialleistungen	29'853.90		27'420		16'705.25	
434.00	Benützungsgebühren Miete		12'486.00				7'684.00
434.01	Benützungsgebühren Umsatz		21'059.50				14'001.30
434.02	Benützungsgebühren Turnhalle durch ZV Wasseramt Ost		76'539.10				78'472.00
436.00	Erwerbsausfallentschädigungen		590.40				22'675.00
439.00	Uebriger Ertrag		324.45		200		563.25
<b>330</b>	<b>PARKANLAGEN</b>	<b>14'981.55</b>		<b>17'000</b>		<b>13'606.60</b>	
311.00	Anschaffungen	1'395.00		3'400		2'116.80	



Kto.	Bezeichnung	Rechnung 2014		Voranschlag 2014		Rechnung 2013	
		Aufwand	Ertrag	Aufwand	Ertrag	Aufwand	Ertrag
313.00	Unterhaltsmaterial	644.15		600		660.65	
314.00	Unterhalt Anlagen	12'942.40		13'000		10'829.15	
<b>340</b>	<b>SPORT</b>	<b>53'226.55</b>		<b>58'000</b>		<b>56'448.95</b>	
314.01	Unterhalt Plätze und Anlagen	44'236.55		48'000		47'548.95	
365.01	Beitrag Sportschützen Subingen Trefferanzeige/Kugelfang	5'000.00		5'000		5'000.00	
365.05	Beitrag an Soloth. Wanderwege						
365.07	Beitrag an Vereine mit Jugendorganisationen	3'990.00		5'000		3'900.00	
<b>341</b>	<b>KLEINHALLENBAD</b>	<b>71'029.30</b>	<b>53'647.45</b>	<b>77'100</b>	<b>25'000</b>	<b>63'891.30</b>	<b>28'327.25</b>
301.00	Besoldung Aufsicht	1'946.00		2'000		1'837.50	
311.00	Anschaffung Betriebsmaterial			800			
312.00	Wasser	270.00		200		270.00	
313.00	Reinigungsmaterial	8'155.75		9'000		7'854.40	
314.00	Unterhalt Anlage	24'394.40		27'600		17'327.55	
315.00	Unterhalt Mobiliar und Geräte	784.50		2'000		1'187.40	
318.00	Uebrigter Sachaufwand	478.65		500		414.45	
390.00	Interne Verrechnung (218.490.00)	35'000.00		35'000		35'000.00	
434.00	Eintrittsgebühren von Privaten		1'772.45		2'000		2'996.00
434.01	Eintrittsgebühren von Schulen und Institutionen		51'875.00		23'000		25'331.25

Kto.	Bezeichnung	Rechnung 2014		Voranschlag 2014		Rechnung 2013	
		Aufwand	Ertrag	Aufwand	Ertrag	Aufwand	Ertrag
<b>4</b>	<b>GESUNDHEIT</b>	<b>234'864.55</b>		<b>230'850</b>		<b>203'133.60</b>	
<b>440</b>	<b>KRANKENPFLEGE</b>	<b>157'209.20</b>		<b>158'160</b>		<b>126'762.15</b>	
352.00	Beitrag an Spitex-Verein Kriegstetten						
365.00	Beitrag an Spitex-Verein Kriegstetten	156'000.00		156'950		125'588.95	
365.01	Beitrag an Kinderspitex	1'209.20		1'210		1'173.20	
<b>450</b>	<b>KRANKHEITSBKAEMPfung</b>	<b>56'414.00</b>		<b>56'390</b>		<b>54'701.00</b>	
361.00	Beitrag an Suchthilfegesetz						
365.00	Beitrag an SAGIF	5'023.00		4'990		4'840.00	
365.01	Beitrag an Suchthilfe- organisationen	51'391.00		51'400		49'861.00	
<b>460</b>	<b>SCHULGESUNDHEITSDIENST</b>	<b>21'241.35</b>		<b>16'300</b>		<b>21'670.45</b>	
318.00	Honorar Schularzt und Läusebekämpfung	544.50		800		467.50	
318.01	Honorar Schulzahnarzt	4'780.70		5'500		3'760.30	
318.02	Gemeindebeitrag an Schulzahnpflege						
366.00	Gemeindebeitrag an Schulzahnpflege	15'916.15		10'000		17'442.65	

Kto.	Bezeichnung	Rechnung 2014		Voranschlag 2014		Rechnung 2013	
		Aufwand	Ertrag	Aufwand	Ertrag	Aufwand	Ertrag
<b>5</b>	<b>SOZIALE WOHLFAHRT</b>	<b>2'507'101.63</b>	<b>8'517.95</b>	<b>2'825'548</b>	<b>8'000</b>	<b>2'784'241.45</b>	<b>11'749.80</b>
<b>500</b>	<b>SOZIALVERSICHERUNG</b>	<b>716'826.00</b>		<b>784'470</b>		<b>796'245.40</b>	
351.00	Verwaltungskostenanteil Kanton für Ergänzungsleistungen	28'440.00		28'720		30'171.40	
361.00	Gemeindebeitrag an Ergänzungsleistungen	688'386.00		755'750		766'074.00	
<b>535</b>	<b>LEISTUNGEN AN ALTER</b>	<b>22'132.35</b>	<b>7'941.50</b>	<b>22'500</b>	<b>8'000</b>	<b>23'006.00</b>	<b>8'106.10</b>
318.00	Seniorenfahrt	18'457.95		18'000		18'998.30	
319.00	Jubilarenessen Senioren	2'174.40		3'000		2'507.70	
365.00	Beitrag an Pro Senectute	1'500.00		1'500		1'500.00	
462.00	Beitrag Bürgergemeinden an Seniorenfahrt		7'941.50		8'000		8'106.10
<b>540</b>	<b>JUGEND</b>	<b>22'362.34</b>	<b>576.45</b>	<b>36'530</b>		<b>11'552.75</b>	<b>472.20</b>
300.00	Besoldung Jugendkommission	5'000.00		5'000		3'000.00	
300.01	Sitzungsgeld Jugendkommission	2'940.00		6'000		3'900.00	
301.00	Entschädigung Jugendtreffleitung	750.00		2'000		60.00	
311.00	Anschaffungen			1'500		1'056.00	
312.00	Strom, Wasser Jugendraum	950.10		1'000		1'272.25	
313.00	Reinigungsmaterial Jugendraum			200			
314.00	Unterhalt Jugendraum	219.95		300			
318.00	Projekte und Anlässe	1'426.59		3'000		1'573.85	
318.01	Aktivitäten Jugendförderung	15.50		1'000			
318.02	Jugend Mit Wirkungstag			1'000			
318.03	Jugendzeitung			2'000			
318.04	Bewilligung Gastronomie Jugendraum			200			
318.05	Pilotprojekt "Open Sunday"	10'000.00		10'000			
362.00	Mitgliederbeitrag Infoklick	250.00		250		250.00	
362.01	Mitgliederbeitrag Jugend Mit Wirkung			250			
365.00	Beitrag an Kinderschutz			1'820			
365.01	Pro Juventute Elternbriefe	430.00		500		416.00	
395.00	Sozialleistungen	380.20		510		24.65	
439.00	Übriger Ertrag		576.45				472.20
<b>543</b>	<b>ALIMENTENBEVOR- SCHUSSUNG</b>	<b>47'328.20</b>		<b>51'400</b>		<b>47'982.60</b>	
362.00	Beitrag an Lastenausgleich Alimentenbevorschussung	47'328.20		51'400		47'982.60	
<b>550</b>	<b>INVALIDITÄT</b>	<b>2'720.70</b>		<b>2'720</b>		<b>2'639.70</b>	
365.00	Beitrag an Inva Mobil	2'720.70		2'720		2'639.70	
<b>570</b>	<b>ALTERS- UND PFLEGEHEIME</b>	<b>250'613.80</b>		<b>253'900</b>		<b>243'705.20</b>	
362.00	Beitrag an Pflegefinanzierung	250'613.80		253'900		243'705.20	
461.00	Kantonsbeitrag Pflegefinanzierung						

Kto.	Bezeichnung	Rechnung 2014		Voranschlag 2014		Rechnung 2013	
		Aufwand	Ertrag	Aufwand	Ertrag	Aufwand	Ertrag
<b>580</b>	<b>ALLGEMEINE SOZIALHILFE</b>	<b>75'376.75</b>		<b>76'848</b>		<b>80'860.90</b>	
318.00	Seniorenfahrt						
361.01	Beitrag an Soziallohnprojekt solopro	19'906.40		21'160		28'090.70	
364.00	Beitrag an Familien- und Mütterberatung, Wasseramt	38'445.30		38'450		35'836.00	
365.00	Beitrag an soziale Beratungsinstitutionen	3'929.90		3'930		3'812.90	
365.01	Beitrag an Case-Management	4'992.15		5'140		4'897.30	
365.02	Beitrag an dargebotene Hand	600.00		600		590.00	
365.03	Beitrag Velostation Solothurn	2'335.00		2'400		2'466.00	
365.08	Diverse Beiträge	400.00		400		400.00	
365.13	Begegnungszentrum altes Spital	4'768.00		4'768		4'768.00	
<b>582</b>	<b>GESETZLICHE SOZIALHILFE</b>	<b>1'369'741.49</b>		<b>1'597'180</b>		<b>1'578'248.90</b>	<b>3'171.50</b>
352.00	Beitrag Sozialregion Wasseramt-Ost (Defizit)	104'643.30		134'120		79'216.15	
352.01	Beitrag regionale Ausgleichskasse/Arbeitsamt (Defizit)	37'526.30		37'560		38'959.20	
362.01	Sozialhilfe	1'030'315.29		1'229'000		1'281'153.55	
362.02	Sozialadministration	197'256.60		196'500		178'920.00	
366.00	Sozialhilfeausgaben						
436.00	Rückerstattung Sozialhilfeausgaben						
461.00	Kantonsbeitrag Sozialhilfeausgaben						3'171.50

Kto.	Bezeichnung	Rechnung 2014		Voranschlag 2014		Rechnung 2013	
		Aufwand	Ertrag	Aufwand	Ertrag	Aufwand	Ertrag
<b>6</b>	<b>VERKEHR</b>	<b>677'149.35</b>	<b>105'696.95</b>	<b>739'020</b>	<b>98'300</b>	<b>760'836.20</b>	<b>102'161.35</b>
<b>620</b>	<b>GEMEINDESTRASSEN</b>	<b>519'645.35</b>	<b>81'535.95</b>	<b>566'060</b>	<b>74'300</b>	<b>589'439.20</b>	<b>78'801.35</b>
301.00	Besoldung Gemeindearbeiter	204'739.30		203'960		217'611.10	
301.01	Familienzulage	6'908.40		6'910		6'908.40	
301.02	Kinderzulage	1'750.00		3'000		4'750.00	
301.03	Besoldung Kommunalgehilfe	23'616.65		23'620		20'312.50	
306.00	Dienstkleidungen	2'108.70		3'000		2'419.15	
309.00	Uebriger Personalaufwand	4'295.50		4'800		2'991.05	
311.00	Mobilien, Maschinen, Fahrzeuge	7'909.90		15'700		15'056.30	
311.01	Signale	406.60		6'000		2'063.80	
312.00	Strom Strassenbeleuchtung	41'390.55		45'000		43'632.80	
313.00	Verbrauchsmaterialien, Werkgeschirr	2'356.80		2'500		1'946.25	
313.01	Treibstoff	9'035.00		9'000		7'643.45	
313.02	Hausnummern	230.25		500		355.30	
313.03	Splitter, Salz	1'250.50		3'000		3'367.30	
313.04	Bau- und Unterhaltsmaterialien	1'316.35		1'000		693.90	
314.00	Strassen- und Trottoirunterhalt	49'113.60		50'000		81'171.65	
314.01	Strassenkorrekturen	3'604.20		5'000		5'084.95	
314.03	Winterdienst	11'332.00		15'000		20'728.95	
314.04	Unterhalt Strassenbeleuchtung	25'531.45		26'000		19'278.45	
314.05	Strassenreinigung	13'335.00		15'000		15'042.25	
314.06	Strassenmarkierungen	545.40		8'000		6'265.10	
314.08	Reinigung Strassen- einlaufschächte	16'093.85		16'500		15'673.65	
314.09	Verschiedenes	1'350.00		1'500		1'215.70	
314.10	Unterhalt Flurwege	7'641.55		8'000		17'837.00	
314.11	Sanierung Beleuchtungskörper						
315.00	Unterhalt Geräte, Mobiliar und Fahrzeuge	24'668.50		32'000		19'987.65	
316.00	Mietzinse	5'472.00		5'500		5'474.35	
318.00	Porti, Telefongebühren, usw.	1'641.80		2'300		1'879.80	
318.01	Grundbuchkosten						
318.02	Vermessungskosten	1'191.15		4'000		2'104.75	
318.03	Versicherungen, Fahrzeugsteuern	5'315.75		5'500		5'392.45	
318.04	Allgemeine Beratungs- und Projektkosten	4'200.00		4'000		3'900.00	
319.00	Uebriger Sachaufwand	480.50		500		500.00	
395.00	Sozialleistungen	40'814.10		39'270		38'151.20	
434.00	Ausmietung Festische		520.00		800		1'065.00
434.01	Parkplatzgebühren		10'494.00		10'000		10'376.20
435.00	Landverkäufe		4'975.00				
436.00	Rückerstattung Unterhalts- arbeiten Verwaltungsgebäude		5'056.55		4'500		5'047.75
436.01	SUVA-Taggeldentschädigung		356.00				
436.03	Strassenaufbrüche Rückerstattungen		3'271.65				1'388.00
439.00	Uebriger Ertrag		862.75		3'000		4'924.40
490.00	Verrechnungskosten Schulanlagen (218.390.00)		10'000.00		10'000		10'000.00
490.01	Verrechnungskosten Wasserversorgung (701.390.00)		15'000.00		15'000		15'000.00
490.02	Verrechnungskosten Bachreinigung (750.390.00)		4'000.00		4'000		4'000.00
490.03	Verrechnungskosten Abfallbeseitigung (721.390.00)		9'000.00		9'000		9'000.00
490.04	Verrechnungskosten Heizungs- kontrolle (780.390.00)						
490.05	Verrechnungskosten Friedhof (740.390.00)		15'000.00		15'000		15'000.00

Kto.	Bezeichnung	Rechnung 2014		Voranschlag 2014		Rechnung 2013	
		Aufwand	Ertrag	Aufwand	Ertrag	Aufwand	Ertrag
490.06	Verrechnungskosten Abwasser (711.390.00)		3'000.00		3'000		3'000.00
<b>650</b>	<b>REGIONALVERKEHR</b>	<b>157'504.00</b>	<b>24'161.00</b>	<b>172'960</b>	<b>24'000</b>	<b>171'397.00</b>	<b>23'360.00</b>
361.00	Beitrag öffentlicher Verkehr	130'173.00		145'560		145'266.00	
361.01	Beitrag Moonliner	1'531.00		1'600		1'531.00	
366.00	SBB-Tageskarten	25'800.00		25'800		24'600.00	
436.00	Verkäufe Tageskarten		24'161.00		24'000		23'360.00

Kto.	Bezeichnung	Rechnung 2014		Voranschlag 2014		Rechnung 2013	
		Aufwand	Ertrag	Aufwand	Ertrag	Aufwand	Ertrag
<b>7</b>	<b>UMWELT, RAUMORDNUNG</b>	<b>1'496'146.21</b>	<b>1'383'645.33</b>	<b>1'408'473</b>	<b>1'282'270</b>	<b>1'619'592.52</b>	<b>1'498'056.57</b>
<b>701</b>	<b>WASSERVERSORGUNG (Spezialfinanzierung)</b>	<b>406'050.10</b>	<b>406'050.10</b>	<b>463'660</b>	<b>463'660</b>	<b>439'288.01</b>	<b>439'288.01</b>
300.01	Anteil Sitzungs- und Taggelder Baukommission	1'140.00		1'500		1'380.00	
301.01	Besoldung Wasserzähler-Ableser	1'910.00		2'000		1'900.00	
309.00	Uebriger Personalaufwand			400		370.00	
310.00	Büromaterial/Inserate	1'950.00		2'000		1'900.00	
311.01	Wasseruhren	3'932.00		5'000		3'592.90	
312.00	Wasserbezüge	278'931.00		285'000		280'878.00	
313.00	Betriebsmaterial	300.00		500			
314.00	Unterhalt Hochdrucknetz	12'873.70		35'000		38'425.95	
314.01	Unterhalt Niederdrucknetz	5'663.90		11'000		1'116.95	
314.02	Unterhalt Hydranten	12'824.50		13'000		11'959.40	
315.00	Unterhalt Mobiliar und Geräte	750.00		750		750.00	
318.00	Porti, Telefongebühren	1'095.85		1'500		627.80	
318.01	Nachführen der Leitungspläne	9'696.50		18'000		13'082.65	
318.02	Honorare, Projektkosten Hochdruck	1'944.45		2'000		1'755.55	
319.00	Uebriger Sachaufwand	485.00		500		412.30	
319.01	Verbandsbeiträge	110.00		110		110.00	
319.02	Nutzungsbeschränkung Schutzzone Hirserenbrunnen	2'785.00		2'800		2'785.00	
319.03	Kantonale Nutzungsgebühren Widlibrunnenquelle Horriwil	5'771.15		5'770		17'363.15	
330.00	Abschreibungen						
330.01	Abschreibungen und Erlasse inkl. MWST	53.05		500		927.11	
331.00	Abschreibungen Verwaltungsvermögen	9'750.00		23'200		8'570.00	
332.00	Zusätzliche Abschreibungen Verwaltungsvermögen	22'430.00		21'300		19'670.00	
380.00	Ertragsüberschuss						
390.00	Verrechnungen Werkhof (620.490.01)	15'000.00		15'000		15'000.00	
390.01	Verrechnungen Verwaltungskostenaufwand (020.490.00)	16'430.00		16'700		16'490.00	
395.00	Sozialleistungen	224.00		130		221.25	
429.00	Interne Verzinsung Wasserversorgung		8'370.00		10'200		10'720.00
434.00	Wasserzins Hochdruck		289'561.65		296'300		291'901.66
434.01	Wasserzins Niederdruck		22'845.35		22'000		22'066.48
434.02	Anschlussgebühren		42'187.30		60'000		58'402.65
434.03	Baubrunnen		682.90		2'000		2'048.70
434.04	Gebühr Miete Wasserzähler		16'183.53		16'000		15'874.69
439.00	Üebriger Ertrag						
480.00	Aufwandüberschuss		26'219.37		57'160		38'273.83
<b>711</b>	<b>ABWASSERENTSORGUNG (Spezialfinanzierung)</b>	<b>580'521.78</b>	<b>580'521.78</b>	<b>451'900</b>	<b>451'900</b>	<b>700'327.86</b>	<b>700'327.86</b>
300.00	Anteil Sitzungs- und Taggelder Baukommission	1'020.00		1'000		960.00	
310.00	Büromaterial, Drucksachen	900.00		1'000		900.00	
314.00	Unterhalt Kanalisationen	5'492.90		6'000		2'574.30	
314.01	Kanalisationsanpassungen			3'000		2'043.80	
314.02	Kanalisationsreinigungen	12'022.35		14'000		12'600.05	
318.00	Porti, Telefongebühren	200.00		300		185.20	
318.01	Leitungskataster	8'625.55		18'000		13'911.80	
319.00	Uebriger Sachaufwand	500.00		500		800.00	
330.00	Abschreibungen inkl. MWST	52.56		500		1'032.51	

Kto.	Bezeichnung	Rechnung 2014		Voranschlag 2014		Rechnung 2013	
		Aufwand	Ertrag	Aufwand	Ertrag	Aufwand	Ertrag
331.00	Ordentliche Abschreibungen			7'200			
332.00	Abschreibungen aus Auflösung SF Werterhalt			82'900		340'869.45	
352.00	Betriebskostenbeitrag an Zweckverband ZASE	195'120.65		203'980		178'669.50	
380.00	Einlage Spezialfinanzierung Rechnungsausgleich	40'379.72		13'520		47'521.25	
380.01	Einlage Spezialfinanzierung Werterhalt Abwasserbeseitigung	303'668.05		87'400		85'770.00	
390.00	Interne Verrechnungen Werkhof	3'000.00		3'000		3'000.00	
390.01	Interne Verrechnung Verwaltung	9'540.00		9'600		9'490.00	
428.00	Einnahmenüberschuss der Investitionsrechnung		217'768.05				
429.00	Interne Verzinsung Abwasserbeseitigung		44'800.00		41'900		42'950.00
434.00	Abwassergebühren		317'953.73		320'000		316'508.41
439.00	Übriger Ertrag						
480.01	Entnahme Spezialfinanzierung Werterhalt				90'000		340'869.45
<b>721</b>	<b>ABFALLBESEITIGUNG (Spezialfinanzierung)</b>	<b>346'622.65</b>	<b>346'622.65</b>	<b>341'710</b>	<b>341'710</b>	<b>331'195.65</b>	<b>331'195.65</b>
300.00	Anteil Sitzungs- und Taggelder Baukommission	900.00		1'000		900.00	
310.00	Büromaterial, Drucksachen	4'554.80		4'000		4'134.00	
311.00	Anschaffungen			2'000			
315.00	Unterhalt Sammelstellen			1'000			
316.00	Miete Muldenplatz	1'660.00		1'320		1'320.00	
318.00	Kehrichtabfuhr	102'457.00		104'000		102'024.40	
318.01	Entsorgung Sperrgüter, Alteisen, etc.	23'040.00		20'520		23'040.00	
318.02	Grünabfuhr	143'019.40		145'000		135'102.90	
318.03	Altglasabfuhr	8'844.40		9'500		8'858.60	
318.04	Häckselervice						
318.05	Verwertung Altpapier	4'028.10		5'000		2'445.13	
318.06	Kartonsammlung	5'221.35		6'000		5'357.55	
318.07	Sammlung Spezialabfälle (Altöl/Dosen/Kleider etc.)	9'034.50		7'000		9'626.85	
318.08	Sammlung Sonderabfälle	3'585.80		3'500			
318.09	Abgabe an Altlastenfonds	12'796.35		12'500		12'485.20	
330.00	Abschreibungen und Erlasse inkl. MWST			500			
380.00	Ertragsüberschuss	8'380.95				7'261.02	
390.00	Interne Verrechnungen Werkhof (620.490.03)	9'000.00		9'000		9'000.00	
390.01	Interne Verrechnung Verwaltung (020.490.02)	10'100.00		9'870		9'640.00	
429.00	Interne Verzinsung Abfallbeseitigung		1'790.00		1'650		1'650.00
434.00	Kehrichtgebühren		336'787.35		329'000		321'355.40
434.01	Häckselgebühren						
439.00	Uebrige Erträge						
469.00	Übrige Beiträge		8'045.30		8'200		8'190.25
480.00	Aufwandüberschuss				2'860		
<b>740</b>	<b>FRIEDHOF, BESTATTUNGEN</b>	<b>28'751.63</b>	<b>2'520.00</b>	<b>28'520</b>		<b>21'449.85</b>	
300.01	Anteil Sitzungs- und Taggelder Baukommission	400.00		500		400.00	
301.01	Wartung Friedhofhalle	750.00		750		750.00	
312.00	Energie, Wasser, Abwasser	1'918.65		2'500		3'618.20	



Kto.	Bezeichnung	Rechnung 2014		Voranschlag 2014		Rechnung 2013	
		Aufwand	Ertrag	Aufwand	Ertrag	Aufwand	Ertrag
314.00	Unterhalt Friedhofhalle	680.95		2'000			
314.01	Unterhalt Friedhof	1'331.05		5'000		249.80	
314.03	Grabfeldaufhebung						
318.01	Bestattungen	7'937.53		2'000		755.15	
318.02	Versicherungen SGV	196.65		190		184.10	
319.00	Uebriger Sachaufwand	450.00		500		398.00	
390.00	Interne Verrechnungskosten Werkhof (620.490.05)	15'000.00		15'000		15'000.00	
395.00	Sozialleistungen	86.80		80		94.60	
434.00	Benützungsgebühren Friedhofhalle						
434.01	Grabplatzgebühren		2'520.00				
<b>750</b>	<b>GEWAESSERVERBAUUNGEN</b>	<b>28'952.95</b>	<b>13'712.80</b>	<b>32'200</b>	<b>12'000</b>	<b>31'332.05</b>	<b>13'114.85</b>
311.00	Anschaffungen			1'000			
314.00	Unterhaltsarbeiten Bäche	24'782.95		25'000		26'439.65	
314.01	Unterhaltsarbeiten Drainage			2'000		822.40	
318.00	Erstellung Gefahrenkarte Oesch						
319.00	Uebriger Aufwand	170.00		200		70.00	
390.00	Interne Verrechnungskosten Werkhof (620.490.02)	4'000.00		4'000		4'000.00	
395.00	Sozialleistungen						
452.00	Gemeindebeiträge Unterhalts- kosten Sandfang alte Oesch		3'935.80		2'500		3'679.85
461.00	Kantonsbeitrag Gefahrenkarte Oesch						
461.01	Kantonsbeitrag an Gewässerunterhalt		9'777.00		9'500		9'435.00
<b>770</b>	<b>NATURSCHUTZ</b>	<b>14'739.05</b>		<b>16'670</b>		<b>30'398.90</b>	
300.00	Anteil Sitzungs- und Taggelder Baukommission	400.00		1'000		400.00	
319.00	Sachaufwand	1'050.00		1'500		1'450.00	
361.00	Beitrag an Natur- und Heimatschutzfonds	10'856.00		11'700		26'116.00	
361.01	Vollzug Vernetzungsprojekt	2'400.00		2'400		2'400.00	
395.00	Sozialleistungen	33.05		70		32.90	
<b>780</b>	<b>UEBRIGER UMWELTSCHUTZ</b>	<b>47'204.80</b>	<b>34'218.00</b>	<b>26'710</b>	<b>13'000</b>	<b>24'991.45</b>	<b>14'130.20</b>
300.00	Besoldung Umweltschutz- kommission						
300.01	Anteil Sitzungs- und Taggelder Baukommission	500.00		1'000		500.00	
301.00	Besoldung Hauswart Tierkörpersammelstelle	2'000.00		6'000		6'000.00	
315.00	Unterhalt Geräte						
318.01	Umweltschutz-Aufgaben	1'069.20		2'500		2'300.00	
318.02	Betriebskosten Tierkörper- sammelstelle Zuchwil	13'234.15					
318.03	Betriebskosten Tierkörpersammelstelle	3'766.40		6'500		6'521.50	
318.04	Rückbau Tierkörpersammelstelle	15'477.85					
318.05	Kant. Behandlungsgebühr Feuko Subingen						
319.00	Uebriger Aufwand						
352.00	Benützungsggebühr Tierkörpersammelstelle	3'489.70		2'000		2'053.10	
361.00	Entsorgung tierischer Abfälle	2'839.90		4'000		2'837.95	

Kto.	Bezeichnung	Rechnung 2014		Voranschlag 2014		Rechnung 2013	
		Aufwand	Ertrag	Aufwand	Ertrag	Aufwand	Ertrag
361.01	Umwelt-Baustellen-Inspektion	4'273.80		4'200		4'244.30	
390.00	Interne Verrechnungskosten Werkhof (620.490.04)						
395.00	Sozialleistungen	553.80		510		534.60	
452.00	Gemeindebeiträge an Tierkörpersammelstelle		34'218.00		13'000		14'130.20
<b>790</b>	<b>RAUMORDNUNG</b>	<b>43'303.25</b>		<b>47'103</b>		<b>40'608.75</b>	
300.00	Besoldung Planungskommission	3'333.00		3'333		3'333.00	
300.01	Sitzungs- und Taggelder	3'900.00		5'000		4'440.00	
309.00	Uebrigter Personalaufwand			500		500.00	
318.01	Porti, Telefongebühren, usw.	200.00		200		200.00	
318.02	Honorare allg. Projektarbeiten	14'933.00		15'000		9'903.55	
318.04	Honorar für Erschliessungsplan	4'944.00		5'000		4'964.00	
318.06	Honorar Vernetzungsprojekt Oekoflächen						
318.07	Elektronische Aufschaltung amtl. Vermessung/Ortsplanung			2'000		1'350.00	
319.00	Uebrigter Sachaufwand	200.00		200		200.00	
361.00	Beitrag an Erneuerung amtliche Vermessung						
362.00	Beitrag an Regionalplanung und Landesplanung	15'245.05		15'270		15'135.65	
395.00	Sozialleistungen	548.20		600		582.55	

Kto.	Bezeichnung	Rechnung 2014		Voranschlag 2014		Rechnung 2013	
		Aufwand	Ertrag	Aufwand	Ertrag	Aufwand	Ertrag
<b>8</b>	<b>VOLKSWIRTSCHAFT</b>	<b>71'717.50</b>	<b>313'418.80</b>	<b>85'195</b>	<b>370'000</b>	<b>95'328.60</b>	<b>374'302.15</b>
<b>800</b>	<b>LANDWIRTSCHAFT</b>	<b>3'471.95</b>		<b>4'415</b>		<b>3'093.75</b>	
301.02	Sitzungs- und Taggelder			200		280.00	
311.00	Anschaffungen	534.45		1'000			
319.00	Beitrag an Hagelabwehrverband	411.50		390		385.70	
319.02	Beitrag an Landw. Betriebshelferdienst			125		125.50	
319.04	Uebrigere Sachaufwand	200.00		200		200.00	
361.00	Beitrag an Kanton für Tierseuchenbekämpfung	2'326.00		2'500		2'102.55	
<b>810</b>	<b>FORSTWIRTSCHAFT</b>	<b>14'665.00</b>		<b>15'120</b>		<b>14'790.00</b>	
361.00	Beitrag an Kanton gemeinw. Leistungen Wald	14'665.00		15'120		14'790.00	
<b>830</b>	<b>KOMMUNALE WERBUNG</b>	<b>14'567.45</b>		<b>16'960</b>		<b>26'705.10</b>	<b>14'000.00</b>
310.00	Informationsschrift "Subinger-Wegweiser"					18'845.30	
310.02	Flugaufnahmen/Werbematerial						
318.00	Gewerbeausstellung	6'707.65		9'000			
365.00	Beitrag Innostep Espace Solothurn	7'859.80		7'960		7'859.80	
436.00	Inserate "Subinger-Wegweiser"						14'000.00
<b>860</b>	<b>ENERGIE</b>	<b>39'013.10</b>	<b>313'418.80</b>	<b>48'700</b>	<b>370'000</b>	<b>50'739.75</b>	<b>360'302.15</b>
300.01	Anteil Sitzungs- und Taggelder Baukommission	1'000.00		1'000		1'000.00	
310.00	Büromaterial, Drucksachen	500.00		500		500.00	
313.00	Verbrauchsmaterial	450.00		500		450.00	
314.00	Netzunterhalt	17'083.50		25'000		26'438.25	
315.00	Unterhalt Mobiliar, Geräte	500.00		500		500.00	
317.00	Spesenentschädigungen	500.00		500		500.00	
318.00	Porti, Telefongebühren, usw.	1'711.10		400		400.00	
318.01	Nachführen der Leitungspläne	1'062.00		4'000		4'931.50	
318.02	Lizenzgebühr Plattform ESL-EVU						
318.03	Nachführen Anlagebuchhaltung	906.50		1'000		720.00	
319.00	Uebrigere Sachaufwand	300.00		300		300.00	
390.00	Interne Verrechnung, Anteil Kosten Bau- + Finanzverwaltung	15'000.00		15'000		15'000.00	
410.00	Netznutzungskonzession		287'863.20		310'000		313'353.45
434.00	Anschlussgebühren		25'555.60		60'000		46'948.70

Kto.	Bezeichnung	Rechnung 2014		Voranschlag 2014		Rechnung 2013	
		Aufwand	Ertrag	Aufwand	Ertrag	Aufwand	Ertrag
<b>9</b>	<b>FINANZEN, STEUERN</b>	<b>1'234'058.77</b>	<b>10'045'570.26</b>	<b>1'553'550</b>	<b>10'789'350</b>	<b>2'184'279.74</b>	<b>11'078'280.92</b>
<b>900</b>	<b>GEMEINDESTEURN</b>	<b>114'116.98</b>	<b>9'156'311.25</b>	<b>150'800</b>	<b>9'486'000</b>	<b>135'596.30</b>	<b>9'831'289.25</b>
330.00	Steuerabschreibungen und Erlasse	113'631.88		150'000		135'052.05	
361.00	Beitrag an Kanton Pauschale Steueranrechnung	485.10		800		544.25	
400.00	Gemeindesteuern nat. Personen		8'281'377.80		8'320'000		8'447'945.10
400.01	Gemeindesteuern Fremdarbeiter		161'757.70		170'000		185'505.60
400.02	Abgeschriebene Steuern		11'623.35		5'000		11'184.35
400.03	Nach- und Strafsteuer		2'234.05		2'000		11'111.35
400.04	Gemeindesteuern reformierte Kirchgemeinde						
400.05	Gemeindesteuern röm. kath. Kirchgemeinde						
401.00	Gemeindesteuern Jur. Personen		606'050.15		900'000		968'412.25
403.00	Grundstückgewinnsteuer		80'338.20		75'000		193'260.60
406.00	Hundesteuern		12'930.00		14'000		13'870.00
<b>920</b>	<b>FINANZAUSGLEICH</b>		<b>594'900.00</b>		<b>594'900</b>		<b>535'100.00</b>
461.00	Beitrag von Finanzausgleich		594'900.00		594'900		535'100.00
<b>940</b>	<b>KAPITALDIENST</b>	<b>213'903.46</b>	<b>91'409.01</b>	<b>211'850</b>	<b>55'500</b>	<b>209'634.12</b>	<b>61'537.82</b>
318.00	Bank- und Postcheckgebühren	5'676.46		7'000		5'294.92	
320.00	Vergütungszinsen	27'372.30		25'000		21'384.45	
321.00	Zinsen auf Bankkontokorrenten			200			
322.00	Neues Darlehen						
	Fr. 1'500'000.00 à 1,6%						
322.01	RB Subingen, ab 1.2.07						
	Fr. 1'500'000.00 à 2.93%						
322.03	Postfinance, Basel						
	Fr. 4'000'000.00 à 2.47%						
	ab 30.1.04 - 29.1.2010						
322.04	Ausgleichsfonds AHV, ab 2.2.10	46'271.10		46'400		46'657.80	
	Fr. 2'000'000.00 à 2.32%						
322.07	UBS AG, Solothurn, ab 1.4.05						
	Fr. 1'000'000.00 à 2.48%						
	30.3.2010						
322.08	RB Wasseramt-Mitte, ab 1.2.08	34'000.00		34'000		34'000.00	
	Fr. 1'000'000.00 à 3.4%						
322.09	Postfinance, Basel, ab 29.1.10	36'600.00		36'600		36'600.00	
	Fr. 2'000'000.00 à 1.83%						
322.10	UBS AG, Solothurn, ab 29.3.13	9'023.60		8'900		10'376.95	
	Fr. 1'000'000.00 à 0.89%						
329.00	Interne Verzinsung Wasserversorgung	8'370.00		10'200		10'720.00	
329.01	Interne Verzinsung Abwasserbeseitigung	44'800.00		41'900		42'950.00	
329.02	Interne Verzinsung Abfallbeseitigung	1'790.00		1'650		1'650.00	
420.00	Zinsertrag auf Kontokorrenten		120.66		500		342.74
421.00	Verzugszinse		56'548.15		45'000		48'214.58
422.00	Zinsertrag auf Finanzvermögen		34'740.20		10'000		12'864.50
429.00	Interne Verzinsung TLF						116.00
<b>942</b>	<b>LIEGENSCHAFTEN DES FINANZVERMOEGENS</b>						

Kto.	Bezeichnung	Rechnung 2014		Voranschlag 2014		Rechnung 2013	
		Aufwand	Ertrag	Aufwand	Ertrag	Aufwand	Ertrag
424.00	Buchgewinne auf Finanzvermögen						
<b>990</b>	<b>ABSCHREIBUNGEN</b>	<b>667'150.00</b>		<b>1'190'900</b>		<b>1'118'934.85</b>	
331.00	Verwaltungsvermögen ordentliche Abschreibungen	467'150.00		540'900		471'531.00	
332.01	Zusätzliche Abschreibungen Auflösung von Rücklagen	200'000.00		650'000		647'403.85	
<b>994</b>	<b>BETRIEBE</b>		<b>2'950.00</b>		<b>2'950</b>		<b>2'950.00</b>
426.00	Gewinnablieferung GA Weissenstein GmbH		2'950.00		2'950		2'950.00
<b>995</b>	<b>VORFINANZIERUNGEN</b>		<b>200'000.00</b>		<b>650'000</b>		<b>647'403.85</b>
485.00	Auflösung von Rücklagen		200'000.00		650'000		647'403.85
<b>999</b>	<b>ABSCHLUSS</b>	<b>238'888.33</b>				<b>720'114.47</b>	
332.00	Verwaltungsvermögen zusätzl. Abschreibung						
385.01	Bildung Vorfinanzierung Sanierung Kindergarten Hoger						
385.06	Bildung Vorfinanzierung Sanierung Derendingenstrasse 2. Etappe						
385.07	Bildung Vorfinanzierung Sanierung Rufelstrasse						
385.08	Bildung Rückstellung Forderung Kantonale Pensionskasse	229'989.00				675'000.00	
385.09	Bildung Vorfinanzierung Sanierung Oeschstrasse					25'000.00	
389.00	Ertragsüberschuss	8'899.33				20'114.47	
	<b>Total</b>	<b>15'170'862.94</b>	<b>15'170'862.94</b>	<b>15'889'847</b>	<b>15'827'143</b>	<b>16'274'120.94</b>	<b>16'274'120.94</b>
	Ertragsüberschuss						
	Aufwandüberschuss				62'704		
	<b>Total</b>	<b>15'170'862.94</b>	<b>15'170'862.94</b>	<b>15'889'847</b>	<b>15'889'847</b>	<b>16'274'120.94</b>	<b>16'274'120.94</b>

Kto.	Bezeichnung	Rechnung 2014		Voranschlag 2014		Rechnung 2013	
		Aufwand	Ertrag	Aufwand	Ertrag	Aufwand	Ertrag
0	<b>ALLGEMEINE VERWALTUNG</b> Nettoaufwand	2'116'338.73	984'957.95	2'134'176	973'383	2'113'897.04	964'112.75
			1'131'380.78		1'160'793		1'149'784.29
1	<b>OEFFENTLICHE SICHERHEIT</b> Nettoaufwand	157'852.40	138'166.10	164'460	147'700	158'418.55	118'910.50
			19'686.30		16'760		39'508.05
2	<b>BILDUNG</b> Nettoaufwand	6'212'003.10	2'020'172.55	6'286'415	2'022'740	5'907'264.64	1'968'502.50
			4'191'830.55		4'263'675		3'938'762.14
3	<b>KULTUR UND FREIZEIT</b> Nettoaufwand	463'630.70	170'717.05	462'160	135'400	447'128.60	158'044.40
			292'913.65		326'760		289'084.20
4	<b>GESUNDHEIT</b> Nettoaufwand	234'864.55		230'850		203'133.60	
			234'864.55		230'850		203'133.60
5	<b>SOZIALE WOHLFAHRT</b> Nettoaufwand	2'507'101.63	8'517.95	2'825'548	8'000	2'784'241.45	11'749.80
			2'498'583.68		2'817'548		2'772'491.65
6	<b>VERKEHR</b> Nettoaufwand	677'149.35	105'696.95	739'020	98'300	760'836.20	102'161.35
			571'452.40		640'720		658'674.85
7	<b>UMWELT, RAUMORDNUNG</b> Nettoaufwand	1'496'146.21	1'383'645.33	1'408'473	1'282'270	1'619'592.52	1'498'056.57
			112'500.88		126'203		121'535.95
8	<b>VOLKSWIRTSCHAFT</b> Nettoertrag	71'717.50	313'418.80	85'195	370'000	95'328.60	374'302.15
		241'701.30		284'805		278'973.55	
9	<b>FINANZEN, STEUERN</b> Nettoertrag	1'234'058.77	10'045'570.26	1'553'550	10'789'350	2'184'279.74	11'078'280.92
		8'811'511.49		9'235'800		8'894'001.18	
	<b>Total</b>	15'170'862.94	15'170'862.94	15'889'847	15'827'143	16'274'120.94	16'274'120.94
	Ertragsüberschuss						
	Aufwandüberschuss				62'704		
	<b>Total</b>	15'170'862.94	15'170'862.94	15'889'847	15'889'847	16'274'120.94	16'274'120.94

# Artengliederung

## Laufende Rechnung

Kto.-Nr.	Bezeichnung	Rechnung 2014	Voranschlag 2014	Rechnung 2013
<b>3</b>	<b>A U F W A N D</b>	<b>15'170'862.94</b>	<b>15'889'847</b>	<b>16'271'120.94</b>
<b>30</b>	<b>PERSONALAUFWAND</b>	<b>4'525'605.33</b>	<b>4'521'589.00</b>	<b>4'447'283.51</b>
300	Behörden, Kommissionen	185'777.95	199'469	186'112.65
301	Besoldungen des Verwaltungs- und Betriebspersonals	1'256'274.65	1'205'280	1'222'682.40
302	Besoldungen der Lehrkräfte	2'282'398.68	2'307'200	2'266'194.86
303	Sozialversicherungsbeiträge	267'899.20	269'600	257'200.35
304	Personalversicherungsbeiträge	470'573.95	464'700	462'080.55
305	Unfall- und Krankenversicherungsbeiträge	22'163.60	26'100	23'357.60
306	Dienstkleider	2'108.70	3'000	2'419.15
307	Rentenleistungen			
309	Uebriger Personalaufwand	38'408.60	46'240	27'235.95
<b>31</b>	<b>SACHAUFWAND</b>	<b>2'193'412.68</b>	<b>2'366'290.00</b>	<b>2'212'307.07</b>
310	Büro- und Schulmaterialien, Drucksachen	172'374.11	176'100	180'772.68
311	Mobilien, Maschinen, Fahrzeuge	131'274.80	153'620	95'957.25
312	Wasser, Energie und Heizmaterialien	481'951.25	495'400	474'976.95
313	Verbrauchsmaterialien	40'479.15	44'600	35'760.20
314	Baulicher Unterhalt Dritter	427'992.35	505'200	513'292.72
315	Uebrige Unterhalt Dritter	163'284.92	187'520	163'918.05
316	Mieten, Pachten und Benützungskosten	8'632.00	8'320	7'294.35
317	Spesenentschädigungen	58'048.72	65'075	69'514.20
318	Dienstleistungen und Honorare	638'257.03	648'960	576'125.35
319	Uebriger Sachaufwand	71'118.35	81'495	94'695.32
<b>32</b>	<b>PASSIVZINSEN</b>	<b>208'227.00</b>	<b>204'850.00</b>	<b>204'455.20</b>
320	Laufende Verpflichtungen	27'372.30	25'000	21'384.45
321	Kurzfristige Schulden		200	
322	Langfristige Schulden	125'894.70	125'900	127'634.75
329	Spezialfinanzierungen	54'960.00	53'750	55'436.00
<b>33</b>	<b>ABSCHREIBUNGEN</b>	<b>813'067.49</b>	<b>1'477'700.00</b>	<b>1'634'354.97</b>
330	Finanzvermögen	113'737.49	151'500	137'011.67
331	Verwaltungsvermögen, ordentliche Abschreibungen	476'900.00	572'000	489'400.00
332	Verwaltungsvermögen, zusätzliche Abschreibungen	222'430.00	754'200	1'007'943.30
<b>35</b>	<b>ENTSCHAEDIGUNGEN AN GEMEINWESEN</b>	<b>2'648'567.45</b>	<b>2'725'760.00</b>	<b>2'493'309.10</b>
351	Kantone	117'996.55	127'720	129'152.55
352	Gemeinden	2'530'570.90	2'598'040	2'364'156.55
<b>36</b>	<b>BEITRAEGE</b>	<b>3'373'509.19</b>	<b>3'668'768.00</b>	<b>3'622'735.85</b>
361	Kantone	949'392.20	1'036'340	1'057'752.75
362	Gemeinden	1'607'657.54	1'820'040	1'839'044.60
364	Gemischtwirtschaftliche Unternehmungen	505'744.55	499'450	437'333.00
365	Private Institutionen	262'998.75	267'138	236'562.85
366	Private Haushalte	47'716.15	45'800	52'042.65



Kto.-Nr.	Bezeichnung	Rechnung 2014	Voranschlag 2014	Rechnung 2013
<b>38</b>	<b>EINL. IN SPEZIALFINANZIERUNGEN, STIFTUNGEN U.VORFINANZIERUNGEN</b>	<b>591'317.05</b>	<b>100'920.00</b>	<b>859'166.74</b>
380	Einlage in Spezialfinanzierung	352'428.72	100'920	140'552.27
381	Einlage in Spezialfinanzierung Ersatzabgabe ZS			-1'500.00
385	Einlagen in Vorfinanzierungen	229'989.00		700'000.00
389	Ertragsüberschuss	8'899.33		20'114.47
<b>39</b>	<b>INTERNE VERRECHNUNGEN</b>	<b>817'156.75</b>	<b>823'970.00</b>	<b>797'508.50</b>
390	Sachaufwand und Schulgelder	142'070.00	142'170	141'620.00
395	Sozialleistungen	675'086.75	681'800	655'888.50
<b>4</b>	<b>ERTRAG</b>	<b>-15'170'862.94</b>	<b>-15'827'143</b>	<b>-16'271'120.94</b>
<b>40</b>	<b>STEUERN</b>	<b>-9'156'311.25</b>	<b>-9'486'000.00</b>	<b>-9'831'289.25</b>
400	Einkommens-+ Vermögenssteuern	-8'456'992.90	-8'497'000	-8'655'746.40
401	Ertrags- und Kapitalsteuern	-606'050.15	-900'000	-968'412.25
403	Grundstückgewinnsteuern	-80'338.20	-75'000	-193'260.60
406	Besitz- und Aufwandsteuern	-12'930.00	-14'000	-13'870.00
<b>41</b>	<b>KONZESSIONEN</b>	<b>-287'863.20</b>	<b>-310'000.00</b>	<b>-313'353.45</b>
410	Konzessionen	-287'863.20	-310'000	-313'353.45
<b>42</b>	<b>VERMOEGENSERTRAEGE</b>	<b>-370'300.06</b>	<b>-113'113.00</b>	<b>-124'360.82</b>
420	Banken	-120.66	-500	-342.74
421	Verzugszinsen	-56'548.15	-45'000	-48'214.58
422	Zinsertrag Finanzvermögen	-34'740.20	-10'000	-12'864.50
423	Liegenschaftserträge des Finanzvermögens	-3'213.00	-913	-4'553.00
424	Buchgewinne aus Finanzvermögen			
426	Gewinnablieferungen	-2'950.00	-2'950	-2'950.00
427	Liegenschaftserträge des Verwaltungsvermögens			
428	Buchgewinne auf dem Verwaltungsvermögen	-217'768.05		
429	Spezialfinanzierungen	-54'960.00	-53'750	-55'436.00
<b>43</b>	<b>ENTGELTE</b>	<b>-1'669'113.46</b>	<b>-1'670'210.00</b>	<b>-1'687'130.49</b>
430	Ersatzabgaben	-104'032.65	-113'000	-106'898.90
431	Gebühren für Amtshandlungen	-57'001.20	-61'000	-65'397.05
433	Schulgelder	-52'843.50	-51'000	-52'020.00
434	Andere Benützungsgebühren und Erträge aus Dienstleistungen	-1'290'914.41	-1'307'100	-1'280'097.04
435	Verkäufe	-5'818.20	-1'000	-1'138.10
436	Rückerstattungen	-144'586.85	-127'110	-168'305.30
437	Bussen	-360.00	-300	-680.00
439	Uebrige Entgelte	-13'556.65	-9'700	-12'594.10
<b>45</b>	<b>RUECKERSTATTUNGEN VON GEMEINWESEN</b>	<b>-170'910.00</b>	<b>-148'890.00</b>	<b>-145'533.15</b>
451	Kantone	-4'101.20	-3'990	-4'050.80
452	Gemeinden	-166'808.80	-144'900	-141'482.35
<b>46</b>	<b>BEITRAEGE</b>	<b>-2'445'055.60</b>	<b>-2'449'740.00</b>	<b>-2'345'398.15</b>
460	Bund			

Kto.-Nr.	Bezeichnung	Rechnung 2014	Voranschlag 2014	Rechnung 2013
461	Kantone	-2'429'068.80	-2'433'540	-2'329'101.80
462	Gemeinden	-7'941.50	-8'000	-8'106.10
469	Uebrige Beiträge	-8'045.30	-8'200	-8'190.25
<b>48</b>	<b>ENTN.AUS SPEZIALFINANZIERUNGEN, STIFTUNGEN U.VORFINANZIERUNGEN</b>	<b>-254'152.62</b>	<b>-825'220.00</b>	<b>-1'026'547.13</b>
480	Aufwandüberschuss	-26'219.37	-150'020	-379'143.28
481	Entnahme Ersatzabgaben	-27'933.25	-25'200	
485	Entnahmen Vorfinanzierungen	-200'000.00	-650'000	-647'403.85
<b>49</b>	<b>INTERNE VERRECHNUNGEN</b>	<b>-817'156.75</b>	<b>-823'970.00</b>	<b>-797'508.50</b>
490	Sachaufwand und Schulgelder	-142'070.00	-142'170	-141'620.00
495	Sozialleistungen	-675'086.75	-681'800	-655'888.50

# Investitionsrechnung

Kto.	Bezeichnung	Rechnung 2014		Voranschlag 2014	
		Ausgaben	Einnahmen	Ausgaben	Einnahmen
<b>0</b>	<b>ALLGEMEINE VERWALTUNG</b>				
<b>028</b>	<b>ALLGEMEINE PERSONALKOSTEN</b>				
564.00	Vorinvestition Deckungslücke PKSO				
<b>1</b>	<b>OEFFENTLICHE SICHERHEIT</b>				
<b>140</b>	<b>FEUERWEHR</b>				
506.00	Anschaffung Mannschafts- transportfahrzeug				
506.01	Ersatzbeschaffung Motorspritze				
661.00	Beitrag SGV Mannschaftstransportfahrzeug				
<b>2</b>	<b>BILDUNG</b>	<b>333'826.55</b>		<b>340'000</b>	
<b>218</b>	<b>SCHULANLAGEN</b>	<b>333'826.55</b>		<b>340'000</b>	
503.02	Sanierung Kindergarten Hoger	293'826.55		300'000	
503.03	Umgebungsgestaltung Kindergarten Hoger	40'000.00		40'000	
503.05	Turnhallenerneuerung				
506.00	Ersatz Schliessanlage Schulanlagen				
661.00	Beitrag Sportfonds an Turnhallenerneuerung				
<b>3</b>	<b>KULTUR, FREIZEIT</b>				
<b>305</b>	<b>MEHRZWECKHALLE</b>				
506.03	Ersatz Schliessanlage MZWG				
506.04	Sanierung Heizungsanlage				
506.05	Sanierung Heizungs- und Lüftungssteuerung				
<b>341</b>	<b>HALLENBAD</b>				
503.00	Sanierung Hallenbad				
<b>6</b>	<b>VERKEHR</b>	<b>147'466.25</b>	<b>2'808.00</b>	<b>1'180'000</b>	<b>260'000</b>
<b>610</b>	<b>KANTONSSTRASSEN</b>				
501.00	Schulwegsicherung Deitingen-/ Inkwilerstrasse				
501.01	Luzernstrasse Knoten Schulhausstrasse				
501.03	Kriegstettenstrasse Radwegquerung				

Kto.	Bezeichnung	Rechnung 2014		Voranschlag 2014	
		Ausgaben	Einnahmen	Ausgaben	Einnahmen
501.09	Schulwegsicherung Oeschbrücke				
<b>620</b>	<b>GEMEINDESTRASSEN</b>	<b>147'466.25</b>	<b>2'808.00</b>	<b>1'180'000</b>	<b>260'000</b>
501.00	Landerwerb SBB-Areal				
501.01	Teilsanierung Bahnhofplatz			195'000	
501.02	Einbau Deckbeläge				
501.03	Einbau Deckbeläge				
501.05	Erschliessung Winkelacker				
501.06	Erschliessung Gartenstrasse				
501.07	Erschliessung Ulmenweg				
501.08	Fussgänger-/Veloweg Oeschmatt Betrieb OZ 13, Brücke				
501.09	Erschliessung Mattenweg				
501.10	Sanierung Eibenweg				
501.11	Umsetzung Massnahmen Verkehrssicherheit 1. Etappe				
501.12	Umsetzung Massnahmen Verkehrssicherheit 2. Etappe				
501.13	Sanierung Derendingenstrasse 1. Etappe				
501.14	Sanierung Beleuchtungskörper Strassenbeleuchtungen, 1. Etappe	50'004.00		50'000	
501.16	Sanierung Derendingenstrasse 2. Etappe				
501.17	Sanierung Gerweg			140'000	
501.18	Fussgänger-/Veloweg Oeschmatt			165'000	
501.19	Verlängerung Birkenweg				
501.20	Sanierung Beleuchtungskörper Strassenbeleuchtungen, 2. Etappe				
501.21	Sanierung und Ausbau Industriestrasse, 1. Etappe				
501.22	Sanierung Strassenbeleuchtung Industriestrasse				
501.23	Fussgänger-/Veloverbindungsweg Oeschmatt-Derendingen, 2. Etappe			410'000	
501.24	Projektierung Industriestrasse				
501.26	Sanierung und Ausbau Industriestrasse, 2. Etappe	64'984.00			
501.27	Sanierung und Ausbau Dahlienweg				
501.28	Sanierung Strassenbeleuchtung Dahlienweg				
501.29	Erschliessung Altwegacker				
501.30	Hochwasserschutz Hohfurenacker				
501.31	Sanierung Rufelstrasse und Summerhusweg	8'824.20		200'000	
501.32	Sanierung Hohle				
501.33	Erschliessung Fadacker	2'808.00			
503.00	Ersatzbeschaffung Werk- und Einstellraum Werkhof/Feuerwehr				
503.05	Buswarteraum, 4. Etappe				
503.06	Buswarteraum, 5. Etappe	20'846.05		20'000	
506.01	Ersatz Kommunalfahrzeug				
506.05	Sanierung Heizungs- und Lüftungssteuerung				
611.03	Erschliessungsbeiträge Birkenweg				
611.04	Erschliessungsbeiträge Ulmenweg				
611.05	Erschliessungsbeiträge Mattenweg				
611.07	Erschliessungsbeiträge Ausbau Dahlienweg				

Kto.	Bezeichnung	Rechnung 2014		Voranschlag 2014	
		Ausgaben	Einnahmen	Ausgaben	Einnahmen
611.08	Erschliessungsbeiträge Altwegacker				
611.09	Erschliessungsbeiträge Winkelacker				
611.10	Erschliessungsbeiträge Gartenstrasse				
612.00	Bevorschussung Erschliessung Fadacker		2'808.00		
661.00	Bundesbeitrag Veloweg Oeschmatt-Derendingen, 2. Etappe				260'000
661.01	Bundesbeitrag Veloweg Oeschmatt				
<b>7</b>	<b>UMWELT, RAUMORDNUNG</b>	<b>93'187.70</b>	<b>258'688.90</b>	<b>1'165'000</b>	<b>765'000</b>
<b>701</b>	<b>WASSERVERSORGUNG (Spezialfinanzierung)</b>	<b>43'032.85</b>		<b>505'000</b>	<b>215'000</b>
501.00	Ersatz Wasserleitung Industriestrasse	23'148.15			
501.01	Erschliessung Ger			170'000	
501.03	Erschliessung Winkelacker				
501.04	Anpassungen Wasserleitung Derendingenstrasse				
501.05	Verlängerung Birkenweg				
501.06	Erschliessung Ulmenweg				
501.07	Erschliessung Mattenweg				
501.08	Erschliessung Altwegacker				
501.09	Erschliessung Winkelacker				
501.10	Erschliessung Gartenstrasse				
501.11	Sanierung Wasserleitung Rufel- strasse und Summerhusweg	19'884.70		305'000	
501.12	Sanierung Wasserleitung Hohle				
501.13	Erschliessung Fadacker				
501.14	Ringschluss Derendingenstrasse Starenweg			30'000	
581.00	Überarbeitung GWP				
611.00	Erschliessungsbeiträge Birkenweg				
611.02	Erschliessungsbeiträge Ulmenweg				
611.03	Erschliessungsbeiträge Ger				150'000
611.04	Erschliessungsbeiträge Mattenweg				
611.05	Erschliessungsbeiträge Altwegacker				
611.06	Erschliessungsbeiträge Winkelacker				
611.07	Erschliessungsbeiträge Gartenstrasse				
612.01	Bevorschussung Erschliessung Fadacker				
612.02	Bevorschussung Altwegacker				
661.01	Beitrag Gebäudeversicherung Wasserleitung Industriestrasse				
661.02	Beitrag Gebäudeversicherung Wasserleitung Altwegacker				
661.03	Beitrag Gebäudeversicherung Wasserleitung Winkelacker				
661.04	Beitrag Gebäudeversicherung Gartenstrasse				
661.05	Beitrag Gebäudeversicherung Wasserleitung Birkenweg				
661.06	Beitrag Gebäudeversicherung Wasserleitung Ulmenweg				

Kto.	Bezeichnung	Rechnung 2014		Voranschlag 2014	
		Ausgaben	Einnahmen	Ausgaben	Einnahmen
661.07	Beitrag Gebäudeversicherung Erschliessung Ger				20'000
661.08	Beitrag Gebäudeversicherung Rufelstrasse und Summerhusweg				45'000
661.09	Beitrag Gebäudeversicherung Wasserleitung Hohle				
<b>711</b>	<b>ABWASSERENTSORGUNG (Spezialfinanzierung)</b>	<b>40'920.85</b>	<b>258'688.90</b>	<b>640'000</b>	<b>550'000</b>
501.00	Erschliessung Altwegacker				
501.01	Erschliessung Ger			300'000	
501.02	Erschliessung Winkelacker				
501.04	Erschliessung Gartenstrasse				
501.05	Verlängerung Birkenweg				
501.06	Erschliessung Ulmenweg				
501.07	Erschliessung Winkelacker				
501.08	Erschliessung Mattenweg				
501.09	Sanierung Abwasserleitung Rufel- strasse und Summerhusweg	36'821.20		340'000	
501.10	Sanierung Abwasserleitung Hohle				
501.11	Erschliessung Fadacker	4'099.65			
501.12	Erschliessung Fadacker Regenbecken				
562.00	Investitionsbeitrag an ZASE				
566.00	Rückzahlung Kostenvorschuss Erschliessung Eibenweg				
610.00	Anschlussgebühren		254'589.25		250'000
611.01	Erschliessungsbeiträge Birkenweg				
611.02	Erschliessungsbeiträge Ulmenweg				
611.03	Erschliessungsbeiträge Mattenweg				
611.04	Erschliessungsbeiträge Altwegacker				
611.05	Erschliessungsbeiträge Winkelacker				
611.06	Erschliessungsbeiträge Gartenstrasse				
612.01	Bevorschussung Erschliessung Fadacker		4'099.65		
612.02	Bevorschussung Altwegacker				
661.10	Erschliessungsbeiträge Ger				300'000
<b>740</b>	<b>FRIEDHOF</b>				
503.00	Projektkredit Totalsanierung Friedhofhalle				
503.01	Sanierung Friedhofhalle				
<b>790</b>	<b>RAUMORDNUNG</b>	<b>9'234.00</b>		<b>20'000</b>	
581.00	Überarbeitung Leitbild, 1. Etappe				
581.01	Überarbeitung Leitbild, 2. Etappe	9'234.00		20'000	
<b>8</b>	<b>VOLKSWIRTSCHAFT</b>	<b>22'640.15</b>		<b>404'000</b>	<b>47'500</b>
<b>860</b>	<b>ENERGIE</b>	<b>22'640.15</b>		<b>404'000</b>	<b>47'500</b>
501.00	Erschliessung Ger			76'000	
501.01	Verlängerung Birkenweg				

Kto.	Bezeichnung	Rechnung 2014		Voranschlag 2014	
		Ausgaben	Einnahmen	Ausgaben	Einnahmen
501.02	Erschliessung Ulmenweg				
501.04	Erschliessung Mattenweg				
501.05	Erschliessung Winkelacker				
501.07	Erschliessung Gartenstrasse				
501.08	Sanierung Verkabelung Dahlienweg				
501.09	Erschliessung Winkelacker Leerrohre				
501.10	Erschliessung Winkelacker Leerrohre Swisscom				
501.11	Erschliessung Altwegacker				
501.12	Sanierung Verkabelung Industriestrasse	206.00			
501.15	Verkabelung Freileitung Brunnstubenstrasse				
501.16	Sanierung Verkabelung Rufelstrasse und Summerhusweg	7'560.20		310'000	
501.17	Sanierung Verkabelung Hohle				
506.00	Ersatz Kabelverteilkabine				
506.01	Ersatz Kabelverteilkabine	14'873.95		18'000	
506.02	Ersatz Kabelverteilkabine Industriestrasse				
611.00	Erschliessungsbeiträge Ulmenweg				
611.02	Erschliessungsbeiträge Birkenweg				
611.03	Erschliessungsbeiträge Mattenweg				
611.04	Erschliessungsbeiträge Altwegacker				
611.05	Erschliessungsbeiträge Winkelacker				
611.06	Erschliessungsbeiträge Gartenstrasse				
611.07	Erschliessungsbeiträge Ger				47'500
<b>9</b>	<b>FINANZEN, STEUERN</b>	<b>220'576.05</b>	<b>556'199.80</b>		
<b>942</b>	<b>LIEGENSCHAFTEN DES FINANZVERMOEGENS</b>				
600.00	Abgang von Grundstücken				
<b>999</b>	<b>ABSCHLUSS</b>	<b>220'576.05</b>	<b>556'199.80</b>		
590.00	Passivierte Einnahmen	2'808.00			
592.01	Uebertrag Einnahmenüberschuss in Laufende Rechnung Abwasser	217'768.05			
690.00	Aktivierete Ausgaben		556'199.80		
	<b>Total</b>	<b>817'696.70</b>	<b>817'696.70</b>	<b>3'089'000</b>	<b>1'072'500</b>
	Einnahmenüberschuss				2'016'500
	Ausgabenüberschuss				
	<b>Total</b>	<b>817'696.70</b>	<b>817'696.70</b>	<b>3'089'000</b>	<b>3'089'000</b>



# Artengliederung Investitionsrechnung

Kto.-Nr.	Bezeichnung	Rechnung 2014	Voranschlag 2014	Rechnung 2013
<b>5</b>	<b>A U S G A B E N</b>	<b>817'696.70</b>	<b>3'089'000</b>	<b>3'898'316.70</b>
<b>50</b>	<b>SACHGUETER</b>	<b>587'886.65</b>	<b>3'069'000</b>	<b>2'089'517.65</b>
500	Grundstücke			
501	Tiefbauten	218'340.10	2'691'000	1'586'474.10
503	Hochbauten	354'672.60	360'000	479'184.95
506	Möbilien, Maschinen, Fahrzeuge	14'873.95	18'000	23'858.60
518	Rückbuchung Vorsteuer			
<b>52</b>	<b>DARLEHEN UND BETEILIGUNGEN</b>			
522	Gemeinden			
525	Private Institutionen			
<b>56</b>	<b>INVESTITIONS-BEITRAEGE</b>			<b>684'232.90</b>
562	Gemeinden			684'232.90
564	Gemeinwirtschaftliche Unternehmungen			
566	Investitionsbeiträge Private			
<b>58</b>	<b>UEBRIGE ZU AKTIVIERENDE AUSGABEN</b>	<b>9'234.00</b>	<b>20'000</b>	<b>34'020.00</b>
581	Planungen	9'234.00	20'000	34'020.00
<b>59</b>	<b>PASSIVIERUNGEN</b>	<b>220'576.05</b>		<b>1'090'546.15</b>
590	Passivierte Einnahmen	2'808.00		1'090'546.15
592	Uebertrag Einnahmenüberschuss in Laufende Rechnung	217'768.05		
<b>6</b>	<b>E I N N A H M E N</b>	<b>-817'696.70</b>	<b>-1'072'500</b>	<b>-3'898'316.70</b>
<b>60</b>	<b>ABGANG VON SACHGUETERN</b>			
600	Grundstücke			
601	Rückzahlung Kanton Ausbau Kreisel			
<b>61</b>	<b>NUTZUNGSABGABEN UND VORTEILSENTGELTE</b>	<b>-261'496.90</b>	<b>-447'500</b>	<b>-975'665.50</b>
610	Anschlussgebühren	-254'589.25	-250'000	-260'021.30
611	Erschliessungsbeiträge		-197'500	-650'841.85
612	Kostenvorschüsse	-6'907.65		-64'802.35
<b>66</b>	<b>BEITRAEGE FUER EIGENE RECHNUNG</b>		<b>-625'000</b>	<b>-179'683.00</b>
660	Bund			
661	Kantone		-625'000	-179'683.00
662	Gemeinden			
663	Eigene Unternehmen			
<b>69</b>	<b>AKTIVIERUNGEN</b>	<b>-556'199.80</b>		<b>-2'742'968.20</b>
690	Aktiviert Ausgaben	-556'199.80		-2'742'968.20

# Verpflichtungskreditkontrolle

## Investitionsrechnung

Investitionsrechnung mit Verpflichtungskreditkontrolle		Beschluss- Datum	Bruttokredit	Voranschlag 2014		Rechnung 2014		Total bis 31.12.2014	ab 2015 fällig
				Ausgaben	Einnahmen	Ausgaben	Einnahmen		
<b>2</b>	<b>Bildung</b>								
<b>218</b>	<b>Schulanlagen</b>								
503.02	Sanierung Kindergarten Hoger	03.12.2012	485'000.00	300'000.00	293'826.55		489'893.25	abgerechnet GV 22.06.2015	
503.03	Umgebungsgestaltung Kindergarten Hoger	02.12.2013	40'000.00	40'000.00	40'000.00		40'000.00	abgerechnet GR 26.03.2015	
506.00	Ersatz Schliessanlage Schulanlage	03.12.2012	40'000.00					40'000.00	
<b>3</b>	<b>Kultur, Freizeit</b>								
<b>305</b>	<b>Mehrzweckhalle</b>								
506.03	Ersatz Schliessanlage Mehrzweckgebäude	15.11.2012	41'000.00				10'800.00	30'200.00	
<b>6</b>	<b>Verkehr</b>								
<b>610</b>	<b>Kantonsstrassen</b>								
501.00	Schulwegsicherung Deitingen-/Inkwilerstr.	01.12.2014	1'450.00					1'450.00	
501.01	Luzernstrasse Knoten Schulhausstrasse	01.12.2014	4'700.00					4'700.00	
501.03	Kriegstettenstrasse Radwegquerung	01.12.2014	43'200.00					43'200.00	
<b>620</b>	<b>Gemeindestrassen</b>								
501.01	Teilsanierung Bahnhofplatz	27.11.2006	35'000.00	30'000.00			5'671.05	29'328.95	
		01.12.2008	165'000.00	165'000.00				165'000.00	
501.03	Einbau Deckbeläge	01.12.2014	70'000.00					70'000.00	
501.11	Massnahmen Verkehrssicherheit 1. Etappe	01.12.2008	45'000.00				45'000.00	abgerechnet	
		30.11.2009	170'000.00				170'000.00	GR 07.05.2015	
501.12	Massnahmen Verkehrssicherheit 2. Etappe	29.11.2010	70'000.00				104'884.70	abgerechnet GR 07.05.2015	
501.13	Sanierung Derendingenstrasse 1. Etappe	29.11.2010	280'000.00				280'000.00	abgerechnet	
		28.11.2011	100'000.00				100'000.00	GV 22.06.2015	
501.14	Sanierung Beleuchtungskörper 1. Etappe	02.12.2013	50'000.00	50'000.00	50'004.00		50'004.00	abgerechnet GR 07.05.2015	

Investitionsrechnung mit Verpflichtungskreditkontrolle		Beschluss- Datum	Bruttokredit	Voranschlag 2014		Rechnung 2014		Total bis 31.12.2014	ab 2015 fällig
				Ausgaben	Einnahmen	Ausgaben	Einnahmen		
501.16	Sanierung Derendingenstrasse 2. Etappe	03.12.2012	470'000.00					515'459.85	abgerechnet GV 22.6.2015
501.17	Sanierung Gerweg	02.12.2013	140'000.00	140'000.00				6'912.00	133'088.00
501.18	Fussgänger-/Veloweg Oeschmatt	27.11.2006	230'000.00	165'000.00				134'616.30	95'383.70
501.20	Sanierung Beleuchtungskörper 2. Etappe	02.12.2012	60'000.00						50'000.00
501.21	Sanierung Industriestrasse 1. Etappe	01.12.2014	55'400.00					140'000.00	55'400.00
501.22	Sanierung Strassenbeleuchtung Industriestrasse	01.12.2008	140'000.00						6'000.00
501.23	Sanierung Fussgänger-/Veloverbindungsweg Oeschmatt-Derendingen, 2. Etappe	30.11.2009	19'000.00						19'000.00
501.24	Projektierung Industriestrasse	02.12.2013	985'000.00	410'000.00					985'000.00
501.26	Sanierung Industriestrasse 2. Etappe	01.12.2008	20'000.00					8'823.20	11'176.80
501.31	Sanierung Rufelstrasse/Summerhusweg	29.11.2010	200'000.00				64'984.00	225'548.50	-25'548.50
501.33	Erschliessung Fadacker	02.12.2013	200'000.00	200'000.00			8'824.20	8'824.20	191'175.80
503.05	Buswarteraum 4. Etappe	03.12.2012	4'037'000.00				2'808.00	33'838.75	4'003'161.30
503.06	Buswarteraum 5. Etappe	30.11.2009	20'000.00					20'000.00	abgerechnet GR 07.05.2015
506.01	Ersatz Kommunalfahrzeug	29.11.2010	20'000.00	20'000.00			20'846.05	30'228.65	abgerechnet GR 07.05.2015
7	<b>Umwelt, Raumordnung</b>	01.12.2014	180'000.00					180'000.00	
701	<b>Wasserversorgung</b>								
501.00	Ersatz Wasserleitung Industriestrasse	30.11.2009	190'000.00					84'635.30	105'364.70
501.01	Erschliessung Ger	03.12.2012	170'000.00	170'000.00			23'148.15	30'478.70	139'521.30
501.04	Anpassung Wasserleitung Derendingenstrasse	22.05.2014	70'000.00					67'510.25	abgerechnet GR 07.05.2015
501.11	Sanierung Wasserleitung Rufelstrasse/ Summerhusweg	02.12.2013	305'000.00	305'000.00			19'884.70	19'884.70	285'115.30

Investitionsrechnung mit Verpflichtungskreditkontrolle		Beschluss- Datum	Bruttokredit	Voranschlag 2014		Rechnung 2014		Total bis 31.12.2014	ab 2015 fällig
				Ausgaben	Einnahmen	Ausgaben	Einnahmen		
501.13	Erschliessung Fadacker	03.12.2012	1'285'000.00					1'285'000.00	
501.14	Ringschluss Derendingenstrasse/Starenweg	02.12.2013	30'000.00					30'000.00	
<b>711</b>	<b>Abwasserentsorgung</b>								
501.01	Erschliessung Ger	03.12.2012	300'000.00				68'048.15	231'951.85	
501.09	Sanierung Abwasserleitung Rufelstrasse/ Summerhusweg	02.12.2013	340'000.00		36'821.20		36'821.20	303'178.80	
501.11	Erschliessung Fadacker	03.12.2012	994'000.00		4'099.65		37'871.25	956'128.75	
501.12	Erschliessung Fadacker, Regenbecken	03.12.2012	504'000.00					504'000.00	
<b>790</b>	<b>Raumordnung</b>								
581.00	Überarbeitung Leitbild 1. Etappe	29.11.2010	40'000.00				40'000.00		
581.01	Überarbeitung Leitbild 2. Etappe	28.11.2011	40'000.00	20'000.00	9'234.00		13'636.00	26'364.00	
<b>8</b>	<b><u>Volkswirtschaft</u></b>								
<b>860</b>	<b>Energie</b>								
501.01	Erschliessung Ger	03.12.2012	76'000.00	76'000.00				76'000.00	
501.12	Sanierung Verkabelung Industriestrasse	30.11.2009	30'000.00		206.00		26'319.80	3'680.20	
501.16	Sanierung Verkabelung Rufelstrasse/ Summerhusweg	02.12.2013	310'000.00	310'000.00	7'560.20		7'560.20	302'439.80	
506.00	Ersatz Kabelverteilkabine	01.12.2014	18'000.00					18'000.00	
506.01	Sanierung Kabelverteilkabine	02.12.2013	18'000.00	18'000.00	14'873.95		14'873.95	abgerechnet GR 07.05.2015	

# Bestandesrechnung

## Bestandesrechnung 2014

Kto.-Nr.	Bezeichnung	Bestand am 31.12.2014		Bestand am 01.01.2014		Veränderung
<b>1</b>	<b>AKTIVEN</b>	<b>14'754'138.87</b>	<b>100.0%</b>	<b>14'833'163.72</b>	<b>100.0%</b>	<b>-79'024.85</b>
<b>10</b>	<b>FINANZVERMOEGEN</b>	<b>9'292'236.17</b>	<b>63.0%</b>	<b>9'225'322.82</b>	<b>62.2%</b>	<b>66'913.35</b>
<b>100</b>	<b>FLUESSIGE MITTEL</b>	<b>3'005'556.81</b>	<b>20.4%</b>	<b>2'587'831.53</b>	<b>17.5%</b>	<b>417'725.28</b>
<b>1000</b>	<b>KASSA</b>	<b>1'855.55</b>		<b>2'200.65</b>		<b>-345.10</b>
1000.01	Kassa	1'855.55		2'200.65		-345.10
<b>1001</b>	<b>POSTCHECK</b>	<b>2'769'958.85</b>		<b>2'262'930.51</b>		<b>507'028.34</b>
1001.01	Postcheck	2'769'958.85		2'262'930.51		507'028.34
<b>1002</b>	<b>BANKEN</b>	<b>233'742.41</b>		<b>322'700.37</b>		<b>-88'957.96</b>
1002.01	Credit Suisse, Solothurn	3'850.11		3'933.15		-83.04
1002.02	Raiffeisenbank Wasseramt-Mitte Subingen	107'552.24		65'443.77		42'108.47
1002.03	UBS, Solothurn	7'490.80		6'534.45		956.35
1002.04	Raiffeisenbank Wasseramt-Mitte Kontokorrent Sozialdienst	86'604.46		211'600.10		-124'995.64
1002.05	Raiffeisenbank Wasseramt-Mitte Kontokorrent Fadacker	28'244.80		35'188.90		-6'944.10
<b>101</b>	<b>GUTHABEN</b>	<b>4'517'271.52</b>	<b>30.6%</b>	<b>4'712'518.95</b>	<b>31.8%</b>	<b>-195'247.43</b>
<b>1012</b>	<b>STEUERGUTHABEN</b>	<b>2'758'850.86</b>		<b>2'815'793.70</b>		<b>-56'942.84</b>
1012.01	Steuerguthaben Vorjahre	213'643.96		209'635.05		4'008.91
1012.02	Steuerguthaben Laufendes Jahr	2'045'822.20		2'150'235.85		-104'413.65
1012.04	Steuerguthaben Vorjahr	856'384.70		834'922.80		21'461.90
1012.98	Durchlaufkonto Steuern	0.00		0.00		
1012.99	Gefährdete Steuerguthaben	-357'000.00		-379'000.00		22'000.00
<b>1015</b>	<b>UEBRIGE DEBITOREN</b>	<b>1'728'030.30</b>		<b>1'813'201.27</b>		<b>-85'170.97</b>
1015.01	Wasserzins	36'686.85		49'913.90		-13'227.05
1015.02	Elternbeiträge Musikschule	2'200.00		0.00		2'200.00
1015.03	Verrechnungssteuer	12'143.65		4'601.01		7'542.64
1015.04	Debitoren	1'676'999.80		1'758'686.36		-81'686.56
<b>1019</b>	<b>UEBRIGE GUTHABEN</b>	<b>30'390.36</b>		<b>83'523.98</b>		<b>-53'133.62</b>
1019.03	Vorsteuer MWST LR Wasser	5'278.97		8'428.10		-3'149.13
1019.04	Vorsteuer MWST IV Wasser	3'442.65		9'843.00		-6'400.35
1019.05	Vorsteuer MWST LR Abwasser	5'385.60		5'580.45		-194.85
1019.06	Vorsteuer MWST IV Abwasser	2'902.66		60'182.50		-57'279.84
1019.07	Vorsteuer MWST LR Energie	580.70		1'991.40		-1'410.70
1019.08	Vorsteuer MWST IV Energie	1'234.75		2'087.30		-852.55
1019.09	Vorsteuer MWST LR Kehricht	7'065.03		8'744.98		-1'679.95
1019.18	Vorsteuerkürzungen MWST	0.00		-22'333.75		22'333.75
1019.20	Übrige Guthaben	4'500.00		9'000.00		-4'500.00
<b>102</b>	<b>ANLAGEN</b>	<b>1'284'013.54</b>	<b>8.7%</b>	<b>1'353'589.69</b>	<b>9.1%</b>	<b>-69'576.15</b>
<b>1020</b>	<b>FESTVERZINSLICHE WERTPAPIERE</b>	<b>250'512.54</b>		<b>330'138.69</b>		<b>-79'626.15</b>
1020.01	Mitglieder-Sparkonto RB Wasseramt-Mitte Nr.80246.53	23'046.00		103'012.70		-79'966.70



## Bestandesrechnung 2014

Kto.-Nr.	Bezeichnung	Bestand am 31.12.2014	Bestand am 01.01.2014	Veränderung
1020.02	Konto PLUS Baloise Bank SoBa Nr. S661678A	21'542.59	21'470.14	72.45
1020.03	Sparkonto JMS Raiffeisenbank Wasseramt-Mitte, Nr. 80246.88	4'035.65	4'029.65	6.00
1020.04	E-Depositenkonto Postfinance	201'888.30	201'626.20	262.10
<b>1021</b>	<b>AKTIEN UND ANTEILSCHEINE</b>	<b>25'551.00</b>	<b>15'501.00</b>	<b>10'050.00</b>
1021.01	5 Anteilscheine Raiffeisenbank Wasseramt-Mitte, Subingen (Nom. Fr. 200.00)	1'000.00	1'000.00	
1021.02	2 Aktien AEK Energie AG, Solothurn, (Nom. Fr. 1000.00)	4'500.00	4'500.00	
1021.03	59 Stammanteile GmbH GA Weissenstein	1.00	1.00	
1021.04	20 Anteilscheine OptimaSolar Solothurn	20'050.00	10'000.00	10'050.00
<b>1022</b>	<b>DARLEHEN</b>	<b>1'000'000.00</b>	<b>1'000'000.00</b>	<b>0.00</b>
1022.01	Darlehen an Bonainvest	1'000'000.00	1'000'000.00	
<b>1023</b>	<b>LIEGENSCHAFTEN</b>	<b>7'950.00</b>	<b>7'950.00</b>	<b>0.00</b>
1023.01	Land GB-Nr. 2912, 35.17 A	0.00	0.00	
1023.05	Land GB-Nr. 2735, 39.74 A	7'950.00	7'950.00	
<b>103</b>	<b>TRANSITORISCHE AKTIVEN</b>	<b>485'394.30</b> 3.3%	<b>571'382.65</b> 3.9%	<b>-85'988.35</b>
<b>1030</b>	<b>TRANSITORISCHE AKTIVEN</b>	<b>485'394.30</b>	<b>571'382.65</b>	<b>-85'988.35</b>
1030.01	Transitorische Aktiven	485'394.30	571'382.65	-85'988.35
1030.99	Eröffnungsbilanz	0.00	0.00	
<b>11</b>	<b>VERWALTUNGSVERMOEGEN</b>	<b>5'461'902.70</b> 37.0%	<b>5'607'840.90</b> 37.8%	<b>-145'938.20</b>
<b>114</b>	<b>SACHGUETER</b>	<b>5'388'897.70</b> 36.5%	<b>5'530'433.90</b> 37.3%	<b>-141'536.20</b>
<b>1140</b>	<b>GRUNDSTUECKE</b>	<b>27'000.00</b>	<b>27'000.00</b>	<b>0.00</b>
1140.01	Land	27'000.00	27'000.00	
<b>1141</b>	<b>TIEFBAUTEN</b>	<b>1'993'715.90</b>	<b>2'001'459.20</b>	<b>-7'743.30</b>
1141.01	Massnahmen Verkehrssicherheit	175'000.00	190'000.00	-15'000.00
1141.02	Strassenbau	1'322'000.00	1'312'596.15	9'403.85
1141.03	Abwasseranlagen, SF	1.00	1.00	
1141.05	Sekundärnetz	407'000.00	420'000.00	-13'000.00
1141.10	Wassernetz, SF	89'714.90	78'862.05	10'852.85
<b>1143</b>	<b>HOCHBAUTEN</b>	<b>3'327'180.80</b>	<b>3'449'973.70</b>	<b>-122'792.90</b>
1143.01	Mehrzweckgebäude	1'373'180.80	1'449'973.70	-76'792.90
1143.02	Schulhäuser und Anlagen	1'135'000.00	1'100'000.00	35'000.00
1143.03	Bauswartekabinen	31'000.00	21'000.00	10'000.00
1143.04	Werkhof/Feuerwehrmagazin	550'000.00	598'000.00	-48'000.00
1143.05	Jugendraum	0.00	22'000.00	-22'000.00
1143.06	Friedhofhalle	238'000.00	259'000.00	-21'000.00
<b>1146</b>	<b>MOBILIEN, MASCHINEN, FAHRZEUGE</b>	<b>41'001.00</b>	<b>52'001.00</b>	<b>-11'000.00</b>
1146.01	Tanklöschfahrzeug Feuerwehr	1.00	1.00	

## Bestandesrechnung 2014

Kto.-Nr.	Bezeichnung	Bestand am 31.12.2014		Bestand am 01.01.2014		Veränderung
1146.04	Schiessanlage Mehrzweckgebäude	30'000.00		30'000.00		
1146.06	EDV-Konzept Primarschule	0.00		0.00		
1146.07	Mannschaftstransporter Feuerwehr	11'000.00		22'000.00		-11'000.00
1146.08	Motorspritze Feuerwehr	0.00		0.00		
<b>115</b>	<b>DARLEHEN UND BETEILIGUNGEN</b>	<b>33'005.00</b>	<b>0.2%</b>	<b>33'005.00</b>	<b>0.2%</b>	<b>0.00</b>
<b>1154</b>	<b>GEMISCHTWIRTSCHAFTLICHE UNTERNEHMUNGEN</b>	<b>33'003.00</b>		<b>33'003.00</b>		<b>0.00</b>
1154.01	33 Aktien KEBAG (Nom. 1000.00)	33'000.00		33'000.00		
1154.02	33 Aktien BSU (Nom. 1'000.00)	1.00		1.00		
1154.03	2 Aktien Bielersee-Schiffarts- Gesellschaft AG (Nom.500.00)	1.00		1.00		
1154.05	7 Anteilscheine Landi Subingen (Nom. 200.00)	1.00		1.00		
<b>1155</b>	<b>PRIVATE INSTITUTIONEN</b>	<b>2.00</b>		<b>2.00</b>		<b>0.00</b>
1155.01	80 Anteilscheine VEBO (Nom. 50.00)	1.00		1.00		
1155.02	Genossenschaftsanteil Boncasa, Subingen	0.00		0.00		
1155.03	1 Anteilschein Emmissions- zentrale (Nom. 5'000.00)	0.00		0.00		
1155.04	Aktien Seilban Weissenstein (50 à Fr. 100.00)	1.00		1.00		
<b>117</b>	<b>UEBRIGE AKTIVIERTE AUSGABEN</b>	<b>40'000.00</b>	<b>0.3%</b>	<b>44'402.00</b>	<b>0.3%</b>	<b>-4'402.00</b>
<b>1171</b>	<b>PLANUNGEN</b>	<b>40'000.00</b>		<b>44'402.00</b>		<b>-4'402.00</b>
1171.01	Ortsplanung	40'000.00		44'402.00		-4'402.00

## Bestandesrechnung 2014

Kto.-Nr.	Bezeichnung	Bestand am 31.12.2014	Bestand am 01.01.2014	Veränderung
<b>2</b>	<b>PASSIVEN</b>	<b>14'754'138.87 100.0%</b>	<b>14'833'163.72 100.0%</b>	<b>-79'024.85</b>
<b>20</b>	<b>FREMDKAPITAL</b>	<b>8'550'399.20 58.0%</b>	<b>8'736'599.48 58.9%</b>	<b>-186'200.28</b>
<b>200</b>	<b>LAUFENDE VERPFLICHTUNGEN</b>	<b>1'022'311.70 6.9%</b>	<b>1'342'015.43 9.1%</b>	<b>-319'703.73</b>
<b>2000</b>	<b>KREDITOREN</b>	<b>925'202.25</b>	<b>1'257'512.10</b>	<b>-332'309.85</b>
2000.01	Kreditoren	896'957.45	1'222'314.45	-325'357.00
2000.02	Kostenvorschuss Erschliessung Fadacker	28'244.80	35'197.65	-6'952.85
2000.10	Sammelkonto Kreditoren EDV	0.00	0.00	
<b>2009</b>	<b>UEBRIGE VERPFLICHTUNGEN</b>	<b>97'109.45</b>	<b>84'503.33</b>	<b>12'606.12</b>
2009.01	Umsatz MWST LR GA	0.00	0.00	
2009.03	Umsatz MWST LR Wasser	0.00	-16.58	16.58
2009.04	Umsatz MWST Wasser Red. Ans.	0.00	0.00	
2009.05	Umsatz MWST LR Abwasser	0.00	36.10	-36.10
2009.06	Umsatz MWST IR Abwasser	0.00	0.00	
2009.07	Umsatz MWST LR Elektrizität	0.00	36.50	-36.50
2009.08	Umsatz MWST IV Elektrizität	0.00	0.00	
2009.09	Umsatz MWST LR Kehricht	0.00	0.00	
2009.10	MWST Rappenrundung	0.00	0.00	
2009.13	Umsatz MWST LR Wasser ab 1.1.2011	0.00	14.78	-14.78
2009.14	Umsatz MWST Wasser Red. Ans. ab 1.1.2011	8'846.82	9'015.23	-168.41
2009.15	Umsatz MWST LR Abwasser ab 1.1.2011	37'414.93	35'616.80	1'798.13
2009.16	Umsatz MWST IR Abwasser ab 1.1.2011	0.00	0.00	
2009.17	Umsatz MWST LR Elektrizität ab 1.1.2011	23'923.90	14'142.45	9'781.45
2009.18	Umsatz MWST IV Elektrizität ab 1.1.2011	0.00	0.00	
2009.19	Umsatz MWST LR Kehricht ab 1.1.2011	26'923.80	25'658.05	1'265.75
<b>202</b>	<b>LANGFRISTIGE SCHULDEN</b>	<b>6'000'000.00 40.7%</b>	<b>6'000'000.00 40.5%</b>	<b>0.00</b>
<b>2021</b>	<b>SCHULDSCHEINE</b>	<b>6'000'000.00</b>	<b>6'000'000.00</b>	<b>0.00</b>
2021.01	Ausgleichsfond der AHV vom 2.2.2010, MZWG	2'000'000.00	2'000'000.00	
2021.02	UBS AG, Solothurn vom 30.03.2013, Allgemein	1'000'000.00	1'000'000.00	
2021.03	Postfinance Bern vom 29.1.2015 MZWG	0.00	0.00	
2021.05	Postfinance Bern vom 29.1.2010, MZWG	2'000'000.00	2'000'000.00	
2021.08	Raiffeisensbank Subingen vom 1.2.2007, Schulhaus	0.00	0.00	
2021.09	Raiffeisensbank Subingen vom 31.1.2008, Werkhof-Feuerwehrmagazin	1'000'000.00	1'000'000.00	
2021.11	UBS AG, Solothurn vom 30.3.2010, Allgemein	0.00	0.00	
<b>203</b>	<b>VERPFLICHTUNGEN FUER SONDERRECHNUNGEN</b>	<b>5'035.65</b>	<b>5'029.65</b>	<b>6.00</b>
<b>2035</b>	<b>ZUWENDUNGEN</b>	<b>5'035.65</b>	<b>5'029.65</b>	<b>6.00</b>

## Bestandesrechnung 2014

Kto.-Nr.	Bezeichnung	Bestand am 31.12.2014	Bestand am 01.01.2014	Veränderung
2035.01	Projekt Kultur und Sport	1'000.00	1'000.00	
2035.02	Sparheft Jugendmusikschule	4'035.65	4'029.65	6.00
<b>204</b>	<b>RÜCKSTELLUNGEN</b>	<b>904'989.00</b>	<b>675'000.00</b>	<b>229'989.00</b>
<b>2040</b>	<b>Laufende Rechnung</b>	<b>904'989.00</b>	<b>675'000.00</b>	<b>229'989.00</b>
2040.01	Forderung Kantonale Pensionskasse, Anschlussvertrag	904'989.00	675'000.00	229'989.00
<b>205</b>	<b>TRANSITORISCHE PASSIVEN</b>	<b>618'062.85</b>	<b>714'554.40</b>	<b>-96'491.55</b>
<b>2050</b>	<b>TRANSITORISCHE PASSIVEN</b>	<b>618'062.85</b>	<b>714'554.40</b>	<b>-96'491.55</b>
2050.01	Transitorische Passiven	618'062.85	714'554.40	-96'491.55
<b>22</b>	<b>SPEZIALFINANZIERUNGEN</b>	<b>3'834'153.92</b>	<b>3'735'877.82</b>	<b>98'276.10</b>
<b>228</b>	<b>VERPFLICHTUNGEN FUER SPEZIALFINANZIERUNGEN</b>	<b>3'834'153.92</b>	<b>3'735'877.82</b>	<b>98'276.10</b>
<b>2280</b>	<b>SPEZIALFINANZIERUNGEN</b>	<b>3'153'609.82</b>	<b>2'827'400.47</b>	<b>326'209.35</b>
2280.01	Rechnungsausgleich Abwasserentsorgung	124'623.26	84'243.54	40'379.72
2280.02	Rechnungsausgleich Wasserversorgung	471'398.11	497'617.48	-26'219.37
2280.03	Werterhalt Abwasseranlagen	2'459'620.03	2'155'951.98	303'668.05
2280.05	Rechnungsausgleich Abfallbeseitigung	97'968.42	89'587.47	8'380.95
<b>2281</b>	<b>ERSATZABGABEN</b>	<b>205'544.10</b>	<b>233'477.35</b>	<b>-27'933.25</b>
2281.01	Ersatzabgaben Zivilschutzbauten	205'544.10	233'477.35	-27'933.25
<b>2285</b>	<b>VORFINANZIERUNGEN</b>	<b>475'000.00</b>	<b>675'000.00</b>	<b>-200'000.00</b>
2285.01	Sanierung Turnhalle GV-Beschluss vom 21.6.2010	0.00	0.00	
2285.02	Sanierung Hallenbad GV-Beschluss vom 21.6.2010	0.00	0.00	
2285.03	Sanierung Kindergarten Hoger GV-Beschluss vom 20.6.2011	0.00	200'000.00	-200'000.00
2285.04	Bildung Vorfinanzierung Hochwasserschutz Hohfurenacker	0.00	0.00	
2285.05	Sanierung Derendingenstrasse GV-Beschluss vom 21.6.2010	0.00	0.00	
2285.06	Umsetzung Massnahmen Verkehrssicherheit GV-Beschluss vom 21.6.2010	0.00	0.00	
2285.07	Planung und Konzeptausarbeitung Gestaltung SBB Areal GV-Beschluss 28.6.2004	200'000.00	200'000.00	
2285.08	Sanierung Derendingenstrasse 2. Etappe GV-Beschluss vom 25.6.2012	0.00	0.00	
2285.09	Sanierung Rufelstrasse GV-Beschluss vom 24.6.2013	250'000.00	250'000.00	
2285.10	Sanierung Oeschstrasse GV-Beschluss vom 23.6.2014	25'000.00	25'000.00	

Bestandesrechnung 2014

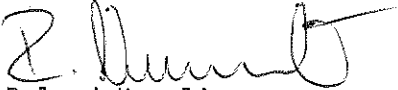
Kto.-Nr.	Bezeichnung	Bestand am 31.12.2014	Bestand am 01.01.2014	Veränderung
23	<b>EIGENKAPITAL</b>	<b>2'369'585.75 16.1%</b>	<b>2'360'686.42 15.9%</b>	<b>8'899.33</b>
2390.01	Vermögen Allgemein	2'369'585.75	2'360'686.42	8'899.33
	Total	0.00	0.00	0.00
<p>4553 Subingen, 28.5.2015</p> <p>Der Finanzverwalter:</p> <p></p> <p>Roland Kummli</p>				

# Anhang zur Jahresrechnung



# Einwohnergemeinde Subingen

## Anhang zur Jahresrechnung vom 31.12.2014

§ 150 Abs. 2 GG

### a) Bürgschaften, Garantieverpflichtungen und Pfandbestellungen z.G. Dritter:

	31.12.2014	Vorjahr
erledigt	Fr.	Fr.
- Eventualverpflichtung Kantonale Pensionskasse Solothurn PKS	4'282'600	4'514'600
- Eventualverpflichtung Oberstufe Wasseramt-Ost, Schuldanteil OZ-13	4'282'600	4'514'600
<b>Gesamtbetrag</b>		

### b) Verpflichtungen für Rückzahlungen von Bevorschussungen bei Erschliessungen:

Projekt	Genehmigt	Baukosten	Anteil Eigentümer	Anteil Gemeinde in %	Jahr
* Altwegacker	03.12.2012	521'113	270'319		2022
Fadacker	03.12.2012	6'820'000	71'755		Bevorschussung per 31.12.2014
* Die Bevorschussung der unüberbauten Grundstücke von Fr. 270'319.00 ist bei deren Überbauung aber spätestens im Jahre 2022 den Bevorschussern zurückzuerstatten.					
<b>Gesamtbetrag</b>					

### c) Nicht bilanzierte Leasingverpflichtungen

keine	Fr.	Fr.
<b>Gesamtbetrag</b>	0	0

### d) Brandversicherungswert der Sachanlagen

	Vers.Wert Fr.	Vers.Wert Fr.
- Finanzvermögen Immobilien	0	0
- Verwaltungsvermögen Immobilien		21'284'600
- Verwaltungsvermögen Mobilien, EDV, Fahrzeuge, Maschinen	29'558'100	29'294'000
<b>Gesamtbetrag Brandversicherungswerte</b>	29'558'100	29'294'000

# Anhang zur Jahresrechnung vom 31.12.2014

§ 150 Abs. 2 GG

## e) Ausgegebene eigene Anleiheobligationen

31.12.2014	Vorjahr
Anleihe	Anleihe
keine	keine

## f) Aufwertungen im Finanzvermögen

Gegenstand	Grundlage	GRB	Aufwertung
- keine			

## g) Angaben über wesentliche Änderungen in der Rechnungslegung

Konto
-------

## h) Angaben über wesentliche Beteiligungen an Unternehmen

### Privatrechtliche Unternehmungen nach OR

Name und Geschäftssitz	Rechtsform	Zweck	Risiken
Raiffeisenbank Wasseramt-Mitte, Derendingen	Genossenschaft	Betrieb in gemeinsamer Selbsthilfe im Sinn des genossenschaftlichen Gedankengutes Bankgeschäfte	Haftung Maximum Fr. 8'000.00
AEK Energie AG, Solothurn	Aktiengesellschaft	Projektierung, Erstellung und Unterhalt von Stark-, Schwach-strom- und Kommunikationsanlagen	Haftung bis Nominalwert Beteiligung
GA Weissenstein GmbH, Solothurn	Gesellschaft mit beschränkter Haftung	Kabelnetzbetreiber	Haftung bis Nominalwert Beteiligung
Kehrichtbeseitigungs-AG (KEBAG), Zuchwil	Aktiengesellschaft	Anfallende Abfälle auf zweckmässige, möglichst wirtschaftlich und auf umweltfreundliche Weise zu behandeln, verwerten oder zu beseitigen	Haftung bis Nominalwert Beteiligung



# Anhang zur Jahresrechnung vom 31.12.2014

§ 150 Abs. 2 GG

Biel	Aktiengesellschaft	Erbringung von Dienstleistungen und Personentransport	Haftung bis Nominalwert Beteiligung
Bielsee-Schiffahrts-Gesellschaft, Biel	Aktiengesellschaft	Erbringung von Dienstleistungen und Personentransport	Haftung bis Nominalwert Beteiligung
Landwirtschaftliche Genossenschaft, Subingen	Genossenschaft	Förderung der wirtschaftlichen Verhältnisse ihrer Mitglieder in gemeinsamer Selbsthilfe	Nachschusspflicht gem. Art. 6, Abs 5, der Statuten
Optima Solar, Solothurn	Genossenschaft	Erstellung und Betrieb von Photovoltaik- oder vergleichbare Anlagen zur Erzeugung und Netzeinspeisung von elektrischem Strom.	Haftung bis Nominalwert Beteiligung
VEBO, Soloth. Eingliederungsstätte für Behinderte, Oensingen	Genossenschaft	Berufliche Ausbildung Behinderter und deren Eingliederung in die Volkswirtschaft	Haftung bis Nominalwert Beteiligung
Seilbahn Weissenstein AG, Solothurn	Aktiengesellschaft	Weiterführung des Betriebes der Seilbahn von Oberdorf auf den Weissenstein	Haftung bis zum Wert des Anteilscheins

31.12.2014

Vorjahr

2 Aktien nom. Fr. 500.00	2 Aktien nom. Fr. 500.00
10 Anteilscheine nom. Fr. 200.00	7 Anteilscheine nom. Fr. 200.00
20 Anteilscheine nom. Fr. 1'000.00	10 Anteilscheine nom. Fr. 1'000.00
80 Anteilscheine nom. Fr. 50.00	80 Anteilscheine nom. Fr. 50.00
50 Aktien nom. Fr. 100.00	50 Aktien nom. Fr. 100.00

## Zweckverbände (§§ 166 ff. GG)

Name und Geschäftssitz	Rechtsform	Zweck	Risiken
Zweckverband Wasserversorgung äusseres Wasseramt, Etziken	Selbständige öffentlich-rechtliche Körperschaft	Wasserbeschaffung und -versorgung	Haftung des Verbandsvermögens gemäss § 31
Zweckverband Abwasserregion Solothurn-Emme, ZASE, Zuchwil	Selbständige öffentlich-rechtliche Körperschaft	Führen einer eigenen Abwasserreinigungsanlagen mit Zu- und Ableitungen	Haftung des Verbandsvermögens gemäss Art. 32
Zweckverband Schulkreis Wasseramt Ost, Derendingen	Selbständige öffentlich-rechtliche Körperschaft	Betreibung einer Kreisschule der Oberstufe	Haftung des Verbandsvermögens gemäss § 6
Zweckverband Familien- und Mütterberatung Wasseramt, Solothurn	Selbständige öffentlich-rechtliche Körperschaft	Erziehungsberatung, Sozialpädagogische Familienberatung, Sozialpädagogische Familienbegleitung	Haftung des Verbandsvermögens

# Anhang zur Jahresrechnung vom 31.12.2014

§ 150 Abs. 2 GG

## Öffentlich-rechtliche Verträge (§ 164 Abs. 1 lit. B Ziffer 1 GG)

Name und Geschäftssitz	Rechtsform	Zweck	Risiken
Reg. Führungsstab (RFS) und Reg. Zivilschutzorganisation (RZSO) Wasseramt Ost, Derendingen	Öffentl.-rechtlicher Vertrag	Schutz der Bevölkerung sowie der Kultur- und Sachgüter	Kostenanteil gemäss Einwohnerzahl
Reg. Sozialdienst Wasseramt Ost, Derendingen	Öffentl.-rechtlicher Vertrag	Sicherstellung von sozialen Hilfeleistungen	Kostenanteil gemäss Einwohnerzahl
Verein Spitex Kriegstetten und Umgebung	Verein	Leistungsauftrag zur Sicherstellung bedarfsgerechter Pflege, Hilfe und Betreuung der Bevölkerung in ihrer gewohnten Umgebung	Kostenanteil gemäss Einwohnerzahl

31.12.2014

Vorjahr

--

--

--

## Verzeichnis unüberbaute Liegenschaften Einwohnergemeinde Subingen

GB-Nr.	Bezeichnung	Standort	Zone	Fläche Aren	Katasterwert
	<b>Verwaltungsvermögen</b>				
2066	Land unüberbaut in Zone	Mitteldorf	Öffentliche Bauten	0.91	4'000
2071	Land unüberbaut ausserhalb Zone	Eimatt	Landwirtschaft	8.72	450
2072	Land unüberbaut ausserhalb Zone	Höllacker	Landwirtschaft	13.14	560
2079	Land unüberbaut in Zone	Affolteracker	Öffentliche Bauten	31.83	166'800
2080	Land unüberbaut in Zone	Affolteracker	Öffentliche Bauten	216.13	1'260'200
2083	Land unüberbaut ausserhalb Zone	Unterdorf	Landwirtschaft	22.29	2'220
2089	Land unüberbaut ausserhalb Zone	Affolteracker	Landwirtschaft	31.99	3'190
2493	Land unüberbaut ausserhalb Zone	Ger	Landwirtschaft	14.20	780
2857	Land unüberbaut ausserhalb Zone	Eyzelgi	Landwirtschaft	3.33	330
2879	Land unüberbaut in Zone	Weissensteinacker	Öffentliche Bauten	6.44	28'800
3140	Land unüberbaut in Zone	Luzernstrasse	Öffentliche Bauten	3.01	20'000
3601	Land unüberbaut ausserhalb Zone	untere Neumatt	Landwirtschaft	7.88	450
3602	Land unüberbaut in Zone	untere Neumatt	Öffentliche Bauten	14.23	16'000
2735	<b>Finanzvermögen</b>				
	Land unüberbaut ausserhalb Zone	Weier	Landwirtschaft	39.63	2'060

## Verzeichnis überbaute Liegenschaften Einwohnergemeinde Subingen

GB-Nr.	Bezeichnung	Strasse/Hausnummer	Zone	Katasterwert Fr.	Schätzung SGV Fr.	Zeitwert SGV Fr.	Buchwert Fr.
2065	Schulhaus I (altes Schulhaus)	Oeschstrasse 23	Öffentliche Bauten	230'300.00	1'370'300.00	1'918'420.00	
2067	Schulhaus II (neues Schulhaus)	Schulhausstrasse 4	Öffentliche Bauten	1'561'700.00	7'860'200.00	11'004'280.00	1'135'000.00
2067	Kindergarten	Schulhausstrasse 8b	Öffentliche Bauten	74'200.00	374'600.00	524'440.00	
2068	Friedhofhalle	Friedhofstrasse 3	Öffentliche Bauten	60'000.00	307'400.00	430'360.00	238'000.00
2073	Gemeindeverwaltung (Stockwerk)	Bahnhofstrasse 9	Öffentliche Bauten	759'700.00	3'303'000.00	4'624'200.00	
2076	Mehrzweckgebäude	Sportplatzstrasse 17	Öffentliche Bauten	1'353'600.00	5'801'700.00	8'122'380.00	1'373'180.80
2076	Mehrzweckgebäude, Garage	Sportplatzstrasse 17a	Öffentliche Bauten	60'900.00	261'500.00	366'100.00	
2076	Mehrzweckgebäude, Unterstand	Sportplatzstrasse 17b	Öffentliche Bauten	13'100.00	56'500.00	79'100.00	
2076	Jugendraum	Sportplatzstrasse 17c	Öffentliche Bauten	12'400.00	55'500.00	77'700.00	
2335	Werkhof	Gewerbestrasse 10b	Gewerbezone	248'600.00	711'900.00	996'660.00	330'000.00
2380	Öffentlicher Schutzraum	Deitingenstrasse 16b	Gewerbezone	114'200.00	500'000.00	700'000.00	
3501	Velounterstand	Luzernstrasse 27	Öffentliche Bauten	8'000.00	19'600.00	27'440.00	
3096	Feuerwehrmagazin	Gewerbestrasse 10c	Gewerbezone	217'500.00	662'400.00	927'360.00	220'000.00